



NORDERLAND

Veranstungsmagazin

Februar - April 2023



Kreativ
**OKKA Club –
Kunstwerkstatt**
Norden und Norddeich

Humorvoll
**Niederdeutsche
Bühne**
Norden

Traditionell
**Osterfeuer
am Meer**
Norddeich

Anton Götz

Tradition und Fortschritt seit 1914



Willkommen
im schönen

Norden.



center
Anton Götz
Norden



26506 Norden, Am Markt 22-23, Tel. 0 49 31 - 93 95 0

Öffnungszeiten: Montag-Samstag, 8.00 - 20.00 Uhr



Liebe Leserinnen und Leser

Das neue Jahr hat uns mit milden Temperaturen und dem einen oder anderen Sonnenstrahl begrüßt und auf gute Zeiten eingestimmt! Nachdem das letzte Jahr mehr denn je geprägt war von Krieg und Krise, tut so ein Neustart einfach gut. Wenn es draußen langsam wärmer wird und die Natur im Frühjahr erwacht, zieht es uns voller Tatendrang hinaus in die Welt – und warum in die Ferne schweifen, wenn das Norderland doch voller Möglichkeiten für neue Entdeckungen und Aktivitäten steckt? Ob Fahrradtour am Deich, Picknick am Meer oder Wattwanderung – hier findet jeder sein ganz persönliches Abenteuer.

Entdeckungen der kulinarischen Art bietet auch die Buch-Neuerscheinung aus dem Hause SKN „Ostfriesland genießt Fisch“. Ein reich bebildertes und opulentes Kochbuch, das neben einer Vielzahl von Zubereitungs-Ideen und Rezepten für ostfriesische Fischgerichte auch Geschichten von Land und Leuten am Meer enthält. Blättern Sie doch mal rein –

(aus)probieren ausdrücklich erwünscht! Den Bericht zum Buch lesen Sie ab Seite 6.

Nach drei Jahren Pandemie bleibt zu hoffen, dass dieses Frühjahr in Ostfriesland weiter voller Feste und Veranstaltungen sein wird, die nicht vorher abgesagt werden müssen. Aber auch wenn wir in Sachen Corona optimistisch bleiben wollen, bittet das „Norderland“-Team Sie, liebe Leserinnen und Leser, vor dem Besuch einer geplanten Veranstaltung noch einmal zu prüfen, ob diese tatsächlich stattfindet. Wir wünschen Ihnen bei Ihren Unternehmungen viel Freude und natürlich beste Gesundheit!

Es grüßt Sie herzlich,

Anna Sophie Pijl

JOSEF SEIBEL

Shop Norden

Doornkaatstraße 5 + 7
26506 Norden

Telefon 04931 – 975 468 0

E-Mail jsshop-norden@josef-seibel.de

Öffnungszeiten

Mo – Fr 9:30 – 18:00

Sa 9:30 – 14:00

josef-seibel.de

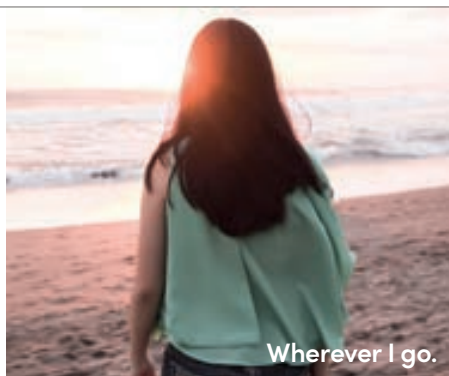

Inhalt

Norderland

| | |
|--|-------|
| Ostfriesland genießt Fisch – das neue Kochbuch nimmt Sie mit auf eine kulinarische Reise | 6-10 |
| Norden-Norddeich | 14-15 |
| Das Ocean Wave | 16-17 |
| Der Wellenpark | 18-19 |
| IG Westerstraße | 20-21 |
| Dornum | 22-23 |
| Marienhafte | 24-26 |
| Hage | 28-29 |
| Krummhörn-Greetsiel | 30-31 |
| Aurich | 32-33 |

Höhepunkte

| | |
|------------------------------------|-------|
| Veranstaltungen | 34-37 |
| Familie & Kinder | |
| Veranstaltungen für Groß und Klein | 38-41 |
| Veranstaltungen | |
| Tagesübersicht | 42-55 |
| Stadtplan Norden und Norddeich | 56-58 |
| Immobilien und Verwaltung | 59 |



Ausflüge & Exkursionen

Weltnaturerbe Wattenmeer entdecken –
geführte Wattwanderungen 60-65

Norderland aktiv – ab nach draußen 66-68

Stadtführungen 69

Kultur & Sehenswertes

Ausstellungen, Museen, Märkte 70-79

Kirchen

Ausstellungen, Veranstaltungen,
kirchliche Termine (Gottesdienste) 80-83

Bühne & Musik

Theater, Kleinkunst & Musik 84-87

Wellness & Gesundheit

Für Ihr Wohlbefinden 88

Kulinarik 89

Ärztetafel /
Gesundheit & Apotheken 90-93

Wo finde ich was 94

Impressum 95

Ihre Urlaubsregion als Karten 96-97

Gezeitenkalender 98



Foto-PAULSEN seit 1894

- Portraitstudio
- Pass- und
Bewerbungsfotos
- Bilderservice
- Rahmenanfertigungen
- Dodea's Schatztruhe
- Deko & Mee(h)r

Neuer Weg 106/107 · 26506 Norden
Telefon 0 49 31 / 22 57



BUCHEN Sie jetzt Ihr
eigenes Urlaubs-Zuhause

Verbringen Sie Ihren nächsten Nordsee-Urlaub im Ferienhaus und entdecken Sie Urlaub auf eine neue Art: völlig frei und individuell nach Ihrem Geschmack. Für mehr Informationen besuchen Sie uns gerne persönlich in unserem Büro in Norddeich oder einfach auf www.interhome.de

Interhome Group
HHD GmbH | Dörper Weg 9 | 26506 Norddeich
Tel. 04931 80 13 | www.interhome.de



interhome
Ferienhäuser & Wohnungen

Leichte Beute für die hungrige Begleitung: Die Möwen folgen dem Fischkutter, weil sie wissen, dass junge und zu kleine Fische wieder ins Wasser geworfen werden. Wenn dieser Beifang über Bord geht, schnappen die Vögel ihn und fressen ihn selbst oder verfüttern ihn an ihre Jungen.





Ein rosa Brei mit einem Spiegelei oben drauf, flankiert von eingelegter Roter Bete, Gewürz- oder Salzgurke und einem Rollmops oder Matjes: Labkaus – diese norddeutsche Spezialität darf im neuen Kochbuch natürlich nicht fehlen.

Ostfriesland genießt Fisch

Das neue Kochbuch „Ostfriesland genießt Fisch – Gerichte und Geschichten vom Land am Meer“ aus dem „Ostfriesland Verlag – SKN“ nimmt die Leserinnen und Leser mit auf eine kulinarische Reise. Neben wertvollen Kochtipps bietet das Buch aber auch Stoff zum Schmökern. Eindrucksvoll bebilderte Geschichten erzählen vom Fischfang oder dem Räuchern und gewähren Einblicke in die Historie.

Von Holger Bloem (Text) und Karin Kramer (Rezept) & Ute Bruns und Martin Stromann (Fotos)



Die scheinbar unerschöpflichen kulinarischen Schätze der Tiefe begleiten die Menschheit seit Anbeginn. Wie die Landwirtschaft und die Seefahrt gehört auch die Fischerei seit alters her zur Grundernährung und zum Broterwerb für die Menschen an der Küste – Fisch war das Essen der armen Leute. Und es gab, vorwiegend aus religiösen Gründen, feste Gewohnheiten: Freitags war Fischtag!

Im wattenahen Bereich betrieben die Küstenbewohner zunächst die Stellnetz-fischerei, die ohne Boot möglich war, während parallel dazu die Kutterfischerei im Watt und vor den Inseln immer bedeutender wurde. Gefangen wurden hauptsächlich die im Wattenmeer beheimateten Plattfische, wie etwa Schollen und Seezungen, sowie Garnelen, die in Ostfriesland auch „Granat“ genannt werden. Bereits im 16. Jahrhundert entwickelte sich in den Zentren Emden und Leer die Heringsfischerei, die den Städten zeitweise überregionale Bedeutung verschafften.

Als „Emder Jung“ bin ich – wie Starkomiker Otto und Regisseur Wolfgang Petersen – im Emdener Stadtteil Transvaal in Hafennähe an der Ecke Körmeisterweg/Loggerweg groß geworden. Unser Nachbar Hinrich „Hinni“ Frerichs war tatsächlich Loggerkapitän und stach, nachdem die ruhmreiche Emdener Heringsfischerei nach 400 Jahren im Jahr 1969 nur noch Geschichte war, mit einem Fischkutter wochenlang von Cuxhaven aus bis nach Grönland und Neufundland, „nur noch zwei Stunden von New York entfernt“, in See, um den Hering, das „Silber des Meeres“, zu jagen. Er war einer der erfolgreichsten Kapitäne der Emdener Heringsfischerei. „Knüppelarbeit“ leistete er zuvor als Schiffsjunge und später als Leichtmatrose sowie Matrose während der mehrmonatigen Fangsaison, die damals von Mai bis Dezember dauerte. Knapp 40 Jahre hat „Hinni“ Frerichs in die Wellen hineingelauscht. Hat ihn dieser melodische Ton unentwegt begleitet. Aus diesem Leben, das so bewegt war wie das wogende Auf und Ab des unendlichen Meeres, hat er mir für das

Ostfriesland Magazin (OMa), die Monatszeitschrift für Land und Leute zwischen Dollart und Jadebusen, Geschichten erzählt, die wir für dieses Kochbuch wieder „aufgewärmt“ haben. Ihm war es mit zu verdanken, dass der Museumslogger „AE 7 Stadt Emden“ im Emdener Ratsdelft festgemacht hat. Klar, dass mich, derart vorbelastet, das Thema Fischerei in meinem Leben immer mal wieder begleitet und mich das Maritime geprägt hat. So habe ich im OMa viele Geschichten über das Fischen geschrieben, wie zum Beispiel über das Aalräuchern im „von der Ohe’s Smoke-Fisch-Studio“ von Käpten Jonny in Norddeich. Die Geschichte erschien in der Juni-Ausgabe 2004 des Ostfriesland Magazins – rund ein Jahr vor dem Tod des ostfriesischen Originals.

Neben Stoff zum Schmökern bietet das neu erschienene Kochbuch „Ostfriesland genießt Fisch – Gerichte und Geschichten vom Land am Meer“ natürlich wertvolle Kochtipps. Garniert werden die eindrucksvoll bebilderten Themen rund um die Fischerei, die das Autorenteam des



Sie zauberte die Fischgerichte für das Kochbuch „Ostfriesland genießt Fisch – Gerichte und Geschichten vom Land am Meer“: Für Karin Kramer aus Coldemüntje in der Gemeinde Westoverledingen im Landkreis Leer ist das Kochen schon lange das liebste Hobby und sie hat diese Leidenschaft als Meisterin der ländlichen Hauswirtschaft und Ernährungsberaterin zu ihrem Beruf gemacht. Im Jahr 2001 erschien ihre erste Rezeptsammlung, die „Ostfriessische Küche“. Angespornt durch das öffentliche Interesse daran folgten drei weitere Kochbücher, bei deren Rezept-Recherche sie viele regionale Unterschiede feststellte. Inzwischen ist es ihr gelungen, mit diesen Büchern, deren Rezepte sie mit viel Liebe und Freude „erkocht“ hat, Tausende von Leserinnen und Leser buchstäblich auf den Geschmack zu bringen. „Ich hoffe, mit diesem Werk sowohl den Appetit auf die Gerichte als auch auf unser schönes Ostfriesland zu wecken“, sagt sie.

Ostfriesland Magazins beigesteuert hat, mit schönen Gerichten der Köchin Karin Kramer: erfolgreiche Hauswirtschaftsmeisterin, Ernährungsberaterin, leidenschaftliche Hobbyköchin und begeisterte plattdeutsche Laienschauspielerin auf Schloss Evenburg in Leer-Loga. Und damit nicht genug: Die dreifache Mutter ist auch Bäuerin und betreibt gemeinsam mit ihrem Ehemann Fokko einen stattlichen Gulfhof in einem winzigen Dorf namens Coldemüntje in Westoverledingen – einem winzigen Dorf in der Nähe der Stadt Leer, gleich hinter dem Emsdeich in der Nähe der Stadt Leer in einer bezaubernden Umgebung, wie sie ostfriesischer nicht sein könnte und wo die Welt noch in Ordnung zu sein scheint.

„Ostfriesland genießt Fisch“ steht in einer Reihe mit „Ostfriesland kocht“ und „Ostfriesland backt“. Karin Kramer hat – wie in den vorherigen Büchern – jedes einzelne Rezept in ihrer eigenen großen Wohnküche zubereitet. Die Rezepte wurden von der Bildredaktion des Ostfriesland Magazins, Ute Bruns, Benjamin Tebben-Willgrubs sowie Martin Stromann, ins rechte Licht gerückt. Ergänzt werden die Rezepte mit Tipps von Köchen namhafter ostfriesischer Restaurants sowie von Spezialitäten-Geschäften.

Während sich unsere Großeltern noch sehr gut an die Wurzeln erinnern, erfährt der Begriff „Fisch-Freitag“ heute – auch

ohne religiöse Bedeutung – eine neue Beliebtheit. Längst ist der Fisch eine kulinarische Spezialität. In keinem Restaurant auf der ostfriesischen Halbinsel zwischen Dollart und Jadebusen darf er auf der Speisekarte fehlen. Und wer freitags in ein Restaurant geht, entdeckt auf der Tageskarte meistens noch mehr Fisch als sonst üblich. Seit einiger Zeit ist Fisch auch von Ernährungswissenschaftlern sehr hoch angesehen. Sie empfehlen übrigens, pro Woche ein- bis zweimal Fischgerichte zu verzehren. Das gesunde Lebensmittel stärkt Herz, Gehirn und die Immunabwehr. Dadurch wird der Fisch-Freitag auch in der modernen Zeit wieder zur Tradition.



Das Team von „Ostfriesland genießt Fisch“ (v. l.): Ute Bruns aus der Bildredaktion, Hauswirtschaftsmeisterin und Köchin Karin Kramer, Martin Stromann aus der Bildredaktion, Fokko Kramer, Ehemann von Karin Kramer, und Buchgestalterin Wiebke Jacobsen. Auf dem Bild fehlt Benjamin Tebben-Willgrubs aus der Bildredaktion.

Neuerscheinung
Ostfriesland genießt Fisch – genießen Sie mit!



Karin Kramer
Edition Ostfriesland Magazin
208 Seiten · Format 24 x 30 cm
Hardcover mit Schutzumschlag
und Leseband
ISBN 978-3-944841-71-7

39,-
Euro



**Erhältlich in Ihrer Buchhandlung
oder in den SKN Kundenzentren**
Norden, Neuer Weg 33
Norderney, Bülowallee 2 (HS2 Passage)
Tel.: 049 31/925-227
E-Mail: buchshop@skn.info

Portofrei bestellen
im Internet* www.skn-verlag.de
(*nur für Privat-Kunden)

JOSEF SEIBEL



SALE
Bis zu -50%
Rabatt

Wherever I go.



Sanja 10
110,00 €



Neele 58
99,95 €



Sanja 10
110,00 €



Noih 52
99,95 €



Sanja 18
110,00 €



Philippa 51
120,00 €



Marta 02
130,00 €



Enrico 25
99,95 €



Enrico 24
99,95 €



Jeremiah 05
110,00 €



Raymond 01
110,00 €



Philipp 51
120,00 €



Noah 56
120,00 €



josef-seibel.de

JOSEF SEIBEL

Norden.

Doornkaatstraße 5 + 7 | 26506 Norden

Telefon 04931 - 975 468 0

E-Mail jsshop-norden@josef-seibel.de

Öffnungszeiten

Mo - Fr 09:30 - 18:00 Uhr Sa 09:30 - 14:00 Uhr



ambulant
Pflege- und Betreuungszentren GmbH
Helenenstift und Johann-Christian-Reil-Haus

...weil Sie uns am Herzen liegen

Ambulanter Pflegedienst



Tagespflege
Pflege- und Betreuungszentren GmbH
Helenenstift und Johann-Christian-Reil-Haus

...weil Sie uns am Herzen liegen

Bei uns zu Gast - Zuhause leben



Ambulant. Betreutes. Wohnen

Ambulant. Betreutes. Wohnen



Zum Anker

Betreute
Wohngemeinschaft



Pflege- und Betreuungszentren GmbH
Helenenstift und Johann-Christian-Reil-Haus

...weil Sie uns am Herzen liegen



Info- und Beratungszentrum

Info- und Beratungszentrum



Alternative Arbeitsangebote
für Menschen mit Behinderungen



HEIMATHAFEN
Wohn- und KulturRaum Hage | 53°36'12.0"N
7°17'15.8"E

Café-Bistro - Werkstätten
Betreutes Wohnen



BOOTSHAFEN
Paddel & Pedal-Station Hage | 53°36'41.7"N
7°16'53.4"E

Paddel- und
Pedalstation

Für weitere Informationen
besuchen Sie uns auf www.pbz-online.de



**FINDLINGS...
DEKO- UND
GESCHENKARTIKEL
IM GULFHOF**



ÖFFNUNGSZEITEN:
MO. GESCHLOSSEN
DI.-FR. 10.00-18.00 UHR
SA. 9.00-13.00 UHR
SOWIE NACH VEREINBARUNG



STEFAN SCHWARZ (GÄRTNERMEISTER)
IM TIEF 1 · 26624 MOORDORF
TEL.: 0 49 42 - 57 66 70

Alles für den Gartenfreund

WWW.GARTENAMBIENTE-SCHWARZ.DE



Alter Schwede –
schon wieder ein
Fahrrad von Gäde!

www.fahrradservice-norden.de



- Norddeicher Straße 140
in Norden
- Tunnelstraße 1
in Norddeich
- Deichstr. 21, Nordsee-Camp
in Norddeich
- Tel. (0 49 31) 16 80 81
- Täglich 9.00 bis 18.00 Uhr

Fahrräder · E-Bikes · Anhänger · Reparaturen · Ersatzteile · Hol-/Bringservice

Wo der
Urlaub
am schönsten ist

...braucht man auch die
passende Unterkunft.

FOLKERTS
Vermietungsservice



Kleeweg 8 - 26506 Norden
Telefon (0 49 31) 9 72 01 95
E-Mail: g.folkerts@t-online.de

www.folkerts-service.de

*Gästehaus
Nordseeurlaub
in Strandnähe*
Merlan

Komfortable Gästezimmer,
Ferienwohnungen und Ferienhäuser.

Gästehaus Merlan - Walter Evers - Kakteenweg 7 - 26506 Norddeich
Tel. 04931 / 81205 - Fax 04931 / 81615 - E-Mail: merlan@outlook.de
www.gaestehaus-merlan.de



HEIMATHAFEN

**Café &
Bistro**

Wohn- und KulturRaum Hage | **53°36'12.0"N**
7°17'15.8"E

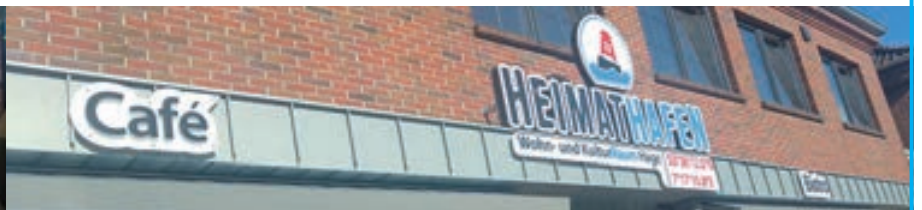

Unser Café-Bistro bietet Ihnen u.a.:

- Frühstück • Mittagessen • Kleine Snacks
- Täglich wechselnde Tagesgerichte
- Tee, Kaffeespezialitäten
und weitere Getränke
- Live-Events mit Brunch

TÄGLICH GEÖFFNET
von 9 bis 17 Uhr

**Unsere Räumlichkeiten
können Sie auch mieten!**

(z.B. für Geburtstage,
Teetafeln, Seminare
und vieles mehr)

Hauptstraße 26 • 26524 Hage
Telefon (0 49 31) 9 78 09 65
www.heimathafen-hage.de

Heimathafen.Hage

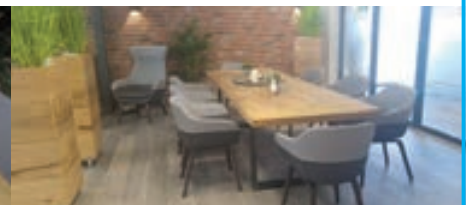



Das Wattfenster an DECK ohne Handläufe, Duschen und Fahnenmaste, die von April bis September zur Verfügung stehen.



Norden-Norddeich

Das DECK

Wat'n hier los? Ein Blick über den Norddeicher Strand am UNESCO Weltnaturerbe Wattenmeer löst freudiges Staunen aus. Ostfrieslands maritime neue Wasserkante, die im Deichvorland der Nordsee entstanden ist, zeigt die nachhaltig geschützte Unversehrtheit im staatlich anerkannten Nordseeheilbad von seiner schönsten Seite. Das DECK ist im Juli 2022 zur offiziellen Eröffnung getauft und eingeweiht worden.

Vier neue Meeresterrassen und das Wattfenster ebnen Badegästen oder Wattwanderern über die neue sandfarbene Promenade den Weg ins Wattenmeer. Sonnen, klönen, picknicken, entschleunigen – in Norddeich chillt jeder nach eigenem Gusto. Moderne Duschen, Fußduschen und Handläufe sorgen für weiteren Komfort. Auf der abends beleuchteten Promenade laden neue Sitzbänke zum Verweilen ein. Die Promenade wurde verbreitert und erhöht angelegt – LED-Lichtpoller rücken sie jetzt in das richtige Licht. Als Rundweg angelegt steht die neue sandfarbene Nationalparkpromenade zum Flanieren bereit. Am nordwestlichsten Punkt bietet der windgeschützte Ausguck atemberaubende Ausblicke.

Das DECK ist auf breiter Front barrierefrei: In den Promadenbelag wurde für sehbehinderte Menschen ein taktiles Leitsystem eingelegt. Eine 120 Meter breite Stufen- und Rampenanlage ermöglicht Rollstuhlfahrern den Zugang zur Salzwiesenlandschaft und in den Nationalpark Wattenmeer. Die neu angelegte Salzwiesenlandschaft lockt mit Pflanzen wie Queller, Löffelkraut oder Strandflieder, die neue Plaza nahe der Salzwiesenlandschaft für eine Auszeit vom Alltag. Für Events stehen 500 Quadratmeter Platz parat. Der mit Holz verkleidete Sanitärcontainer auf der Plaza fügt sich optisch ebenso in die Dünenlandschaft ein wie der Ausstellungscontainer zum Weltnaturerbe Wattenmeer.

Nach 40 Jahren wurde das Deckwerk saniert. Die Bepflanzung mit 45000 Strandhafer-Setzlingen geben den Dünen ihre Küstenschutzfunktion vollständig zurück. Die Dünenlandschaft wurde vergrößert und aufgewertet. Mehrere Holzbohlenwege führen jetzt durch die Dünen zum Sandstrand. Eine Attraktion ist der interaktive Dünenlehrpfad – 20 Informationsstationen vermitteln Wissen zum Wattenmeer sowie der

Region Norden-Norddeich mit ihrer einzigartigen Flora und Fauna.

Auf dem GesundheitsDECK nahe des Wattfensters stehen acht Outdoor-Fitnessgeräte zur Verfügung. Das neue SpieleDECK am Norddeicher Strand – ein separater Kleinkinder-Spielbereich schließt sich an – bietet handgefertigte Großspielgeräte. Kleine und große Bälle schlagen oder kicken kann man im Sommer auf einem Beach-Volleyballfeld, einer Tennisanlage sowie einem Soccerplatz auf dem SportDECK.

Informationen unter [norddeich.de/wasserkante](https://www.norddeich.de/wasserkante)

KONTAKT:

Tourismus-Service
Norden-Norddeich, Dörper Weg 22
26506 Norden-Norddeich
Tel. (0 49 31) 98 62 00
Fax (0 49 31) 98 62 90
info@norddeich.de
www.norddeich.de



Sonderausstellung
04.03. - 23.04.2023

OSTFRIESISCHES
TEEMUSEUM
NORDEN

The Art of Tea
Teebeutelkunst von Ruby Silvius

Ostfriesisches Teemuseum
Am Markt 36
26506 Norden
04931 - 12100
www.teemuseum.de

Öffnungszeiten
März: Di - So 10 - 17 Uhr
April - Okt: Mi - So 10 - 17 Uhr
Nov - Feb: Mi & Sa 11 - 16 Uhr

Norden
Norddeich

**OSTERFEUER
AM MEER**

OSTERSAMSTAG | 8. APRIL 2023
NORDEN-NORDDEICH
SANDSTRAND
NORDDEICH.DE/OSTERFEUER

**DAS
DECK**
das-deck.de

Norden
Norddeich

Hier beginnt Ihre
Auszeit vom Karneval

17.-20.
Februar
2023

Programmhilights
Freitag, 17. Februar
„Morden im Norden“
Samstag, 18. Februar
Schätze der Ludgerikirche
Sonntag, 19. Februar
Seenotrettungsübung
Montag, 20. Februar
Der Strandchef zeigt das neue DECK

Einzelheiten und alle weiteren Veranstaltungen unter norddeich.de/karneval

Änderungen vorbehalten

Alle Veranstaltungen finden zugunsten der DGzRS statt

norddeich.de/karneval

Tourismus-Service Norden-Norddeich
Dörper Weg 22 • 26506 Norden • info@norddeich.de
T 04931 986200 • WhatsApp 04931 986203

Wellenspaß

MARITIM AKTIV – MITTEN IN NORDDEICH

Spaß und Entspannung unter einem Dach – im Wellen- und Erlebnisbad Ocean Wave ist beides in original Nordseewasser möglich.

So hat sich das Ocean Wave zum größten und attraktivsten Erlebnisbad an der niedersächsischen Nordseeküste gemausert. Die Wasserfläche breitet sich auf fast 950 Quadratmetern aus – allein das Erlebnisbecken mit Grotte, Wasserfall, Strömungskanal und Brodelbecken misst knapp 300 Quadratmeter und führt direkt ins Außenbecken. Wohlig warm sind alle Becken und jedes hat seine Besonderheiten. So gehören zum Wellenbecken, in dem alle halbe Stunde für sieben Minuten bis zu 80 Zentimeter hohe Wellen erzeugt werden, eine Kletterwand und Massageduschen.

Das vielfältige Angebot wird durch ein Dampfbad ergänzt, das wie viele Einrichtungen im Wellen- und Erlebnisbad barrierefrei konzipiert ist. Rasant geht es in der als Wahrzeichen und Mittelpunkt des Wellenparks bekannten 101 Meter langen Rutsche aus dem feuerroten Leuchtturm ins Landebecken im Innenbereich des Bades daher – Zeitmessung inklusive.

Viele Anhänger hat auch das abwechslungsreiche Saunadeck mit Dampfbad, Aroma-Sauna, Heizkessel sowie Klima-Sauna im Innenbereich und mit zwei finnischen Blockbohlensaunen im Saunagarten. Ferner werden ein Tauch-, Entspannungs- und Brodelbecken, eine Kaltwasseranlage und ein beheiztes Außenbecken mit Massagedüsen und Whirlsitzen geboten.

Soweit die aktuelle Situation es zulässt, hat das Ocean Wave geöffnet.

Aktuelle Informationen finden Sie unter www.ocean-wave.de. Dort können Sie vorab auch Ihr Ticket für die Aquakurse reservieren. Wir danken für Ihr Verständnis.



KONTAKT:

Wellen- und Erlebnisbad Ocean Wave
Dörper Weg 23
26506 Norden-Norddeich
Tel. (0 49 31) 98 63 00
Fax (0 49 31) 98 63 11
info@ocean-wave.de
www.ocean-wave.de

Norden-Norddeich Veranstaltungshighlights 2023



FEBRUAR

17.–20.02. Auszeit vom Karneval

APRIL

08.04. Osterfeuer am Meer

Mai

18.–21.05. Drachenfest am Meer

Juni

10.06. Nordseelauf

JULI

17.–20.07. Open Air Kino am Meer

27.–30.07. Wikingerfest am Meer

AUGUST

03.–06.08. Hafenfest

21.+22.08. Wanderkino

SEPTEMBER

08.–10.09. Beach-Soccer Cup

DEZEMBER

31.12. Silvesterparty am Meer

Änderungen vorbehalten. Zusätzliche Infos zu diesen und weiteren Veranstaltungen unter norddeich.de/veranstaltungen



norddeich.de/veranstaltungen

N Tourismus-Service Norden-Norddeich
Dörper Weg 22 • 26506 Norden • info@norddeich.de
T 04931 986200 • WhatsApp 04931 986203

WELLENSPAß UND ENTSPANNUNG im maritimen Erlebnisbad in Norddeich

KINDERFERIENLAND
NIEDERSACHSEN

Aktuelle
Informationen:
ocean-wave.de

OCEAN WAVE
im Wellenpark



30° C warmes Meerwasser-Wellenbad mit 101m Leuchtturm-Riesenrutsche, Erlebnisbecken mit Außenbereich und 750m² Saunadeck.

W
WELLNESS STARS
DEUTSCHLAND

Geprüfte
Wellness Therapie



Dörper Weg 23 | 26506 Norden-Norddeich | (04931) 986-300 | info@ocean-wave.de



Der Wellenpark

EINMALIG IN DEUTSCHLAND

4,6 HEKTAR GELÄNDE, 28 WELLEN UND JEDE MENGE (WASSER-)SPASS FÜR GROSS UND KLEIN, ALT UND JUNG!

Wie die mächtigen Aufbauten eines Ozean-Liners wirkt das Gebäude des Erlebnisbades Ocean Wave, das an der Vorderfront mit acht riesigen Bullaugen und im ersten Stockwerk mit einer Reling bestückt ist. Man geht also quasi auf „Kreuzfahrt“. Mittelpunkt des Norddeicher Wellenparks ist der 15 Meter hohe Leuchtturm mit dem Ausgang zur 101 Meter langen Riesen-Wasserrutsche.

28 „Wellen“ zum Thema Wasser wurden in den Park integriert: Am Eingang residiert der Kutterveteran „Frisia“, blitzblank restauriert und über die Toppen geflaggt. Und vor dem Erlebnis-

bad tanzen fünf Steinquader mit einem Gewicht von jeweils 1,1 Tonnen wahrhaftig Wasserballett. Betritt man den Wellenpark, geht man über wellenartig modellierte Rasenflächen und kommt spielerisch überall mit Wasser in Berührung.

Am Strömungstisch kann man Wasser stauen und Strömungen selbst verändern. Ein großes, drehbares Wasserprisma veranschaulicht die Lichtbrechung durch Wasser. „Fährmann, hol über“ – den großen Teich kann man mithilfe einer handgezogenen Fähre überqueren. Mit einer Wipp-Saugpumpe, die man mit Fußkraft bedient, wird ein Springbrunnen in Gang gesetzt. Meterhohe Wasserfontänen schießen dann aus dem Teich in den Himmel.

Ein ausgemustertes Seezeichen, eine riesige rote Tonne, bezeichnet den Platz, an dem man mithilfe einer archimedischen Spirale das kühle Nass in die Höhe pumpen kann.

Am Wasserspielplatz beim Kinderspielhaus darf nach Herzenslust gematscht werden – „Folgeschäden“ beseitigen die Schwengelpumpen. Hier kann man auch Maschinist spielen, denn das Fließwasser treibt eine richtige Schiffschraube an.

Aufgrund der aktuellen Situation sowie behördlicher Vorgaben kann es sein, dass das Serviceangebot im Wellenpark leider nur eingeschränkt nutzbar ist.

Abenteurgolf im Wellenpark

Der Abenteuer-Golfpark, gleich neben dem Ocean Wave, bietet Spiel, Sport und Spaß für jede Altersklasse. Jährlich spielen ca. 20 Millionen Menschen Mini-golf, Abenteurgolf ist eine Steigerung! Verbringen Sie sozial wertvolle Zeit beim Spiel auf 18 Kunstrasenbahnen mit bis zu 25 Meter Länge. Natürliche Hindernisse wie Wasser, Poller, Bunker und Bodenwellen garantieren Spaß und Spannung in herrlich gepflegtem Park-ambiente! Hunde sind willkommen, aber bitte an der Leine!
www.erlebnispark-norddeich.de

Der „Irre Garten“ an der Nordsee

Der „Rätsel-Irrgarten Norddeich“ ist eine weitere tolle Attraktion im Wellenpark. Finden Sie Ihren Weg zur Aussichtsbrücke im Zentrum des 1600 qm großen Irrgartens, und auf dem Weg dorthin warten als zusätzlicher Spaß 20 Quizstationen zu ständig wechselnden Themen und weitere Rätsel etc. auf Sie. Auch der variabelste Hecken-Irrgarten Europas ist für praktisch alle Altersklassen geeignet (für kleine Kinder allerdings nur in Begleitung). Hunde sind willkommen, aber bitte an der Leine!
www.erlebnispark-norddeich.de

Toben satt im Kinderspielhaus

Kunterbunte Kinderträume werden wahr im Kinderspielhaus am Rande des Wellenparks, wo Okka, die pffiffige Möwe, alle Kinder des Okka Kids-Clubs zu Spiel und Spaß einlädt. Informationen und Anmeldung zum Okka Kids-Club bei der Tourist-Information, unter www.okka-club.de und www.norddeich.de/kinderspielhaus.

Traumwelt im Zelt

Erzähltheater am Lichtermeer für Kinder, Jugendliche und Erwachsene gibt es im „Märchenschiff Norddeich“ auf dem Gelände des Erlebnisparks. Die Vorstellungen finden in Ferienzeiten von

Ostern bis Anfang November an Donnerstagen um 11.00 Uhr oder 16.00 Uhr (je nach Jahreszeit und Witterung) statt. Sichern Sie sich die Tickets bereits im Vorfeld am Kiosk des Erlebnisparks! Tel. (0 49 31) 91 76 83.
www.erlebnispark-norddeich.de

Kerzen selber herstellen – die Kerzenstube im Norddeicher Wellenpark

Bunte handgetunkte Tafelkerzen selber herstellen, gestalten oder verzieren. In etwa 45 Min. wird aus einem kleinen Faden eine einfarbige oder bunte Kerze. Ein Erlebnis der besonderen Art im Norddeicher Kinderspielhaus.

Bistro, Bowling, Sky – Nordisch23 am Ocean Wave

Hier können Sie in gemütlicher Atmosphäre sitzen, etwas Leckeres essen, viele verschiedene Getränke genießen, darunter abwechslungsreiche und frisch gezapfte Biersorten. Mit SKY die aktuellsten Fussballspiele in ultrascharfer 4K-Auflösung gucken. Und auf der neuen Bowlingbahn Spaß und Action haben. Tel. (0 49 31) 9 83 54 24.
www.facebook.com/nordisch23.norddeich

Kleine Seehunde ganz groß

Wer einen Blick auf die Schützlinge der Seehundstation Nationalpark-Haus werfen will: Der Seehund-Kindergarten mit den Heulern, die hier großgezogen und dann wieder ausgewildert werden, ist auch eine „Welle“ im Wellenpark. Hier wird für jede Altersgruppe Wissenswertes zu den Themen Seehund und Naturerlebnis Wattenmeer geboten. Tel. (0 49 31) 97 33 30.
www.seehundstation-norddeich.de

Panorama-Café, Restaurant, Bar – Havanna am Ocean Wave

Genießen Sie in entspannter Lounge-Atmosphäre im Restaurant oder auf unserer Panorama-Dachterrasse mit Sonnenuntergang unsere hausgebackenen Kuchen und Torten, leckere Cocktails an der Bar und unsere Homestyle Burger und internationale frische, hausgemachte Fisch- und Steakspezialitäten mit Suchtfaktor. Täglich ab 11.00 Uhr, Tel. (0 49 31) 9 83 54 24.
www.havanna-norddeich.de,
info@havanna-norddeich.de

OSTFRIESLAND VERLAG – SKN

11 ELF BRÄUCHE ELF VERBRECHEN

Kriminell gute Geschichten über ostfriesische Bräuche und Sitten

Die Anthologie „Elf Bräuche – Elf Verbrechen“ verspricht ostfriesische Kurzkrimis mit überraschenden Wendungen und Charakteren, voller Kurzweil und Spannung. Hinzu kommen elf Kurzportraits mit Fotos von Ostfriesland-Magazin-Bildredakteur Martin Stromann zu den Bräuchen Speckendicken-Essen, Nötenscheeten und Osterfeuer, Maibaum-Aufstellen, Brautpfadlegen, Bogenmachen, Kinnertöön, Martinisingen und Verknobeln sowie Stutenkeerl und Klaasohm auf Borkum.

192 Seiten | Premium-Taschenbuch |
Format 13,8 x 21,5 cm | ISBN 978-3-939870-19-7

1480 Euro

Mit Kurzportraits der Bräuche
von Hans-Erich Viet, Ueli Lohs, Kai Kugan, Oke Aucke,
Andreas Schepker, Bernd Plochow, Martin Reuter, Jura Olfmann,
Dietze Wunnen, Lübbert R. Handwerker und Silke Arends

Edition Ostfriesland Magazin | Premium

Erhältlich in Ihrer Buchhandlung oder in den SKN Kundenzentren
Norden, Neuer Weg 33 · Norderney, Bülowallee 2 (HS2-Passage)
Tel. 04931/925-227 · E-Mail: buchshop@skn.info

Portofrei bestellen im Internet* www.skn-verlag.de (*nur für Privat-Kunden)



Die Westerstraße

DIE ÄLTESTE „HANDWERKERSTRASSE“ VON NORDEN

Mittlerweile hat sich die Westerstraße zu einer der größten Dienstleister-Meilen in Norden entwickelt und bietet ein umfangreiches Angebot von A wie Apotheke bis Z wie Zeitschriften.

Den Zusammenhalt der IG Westerstraße erkennt man schon bei seinem ersten Besuch in einem der zahlreichen Geschäfte – freundlich wird man auch auf andere Anbieter in der Nachbarschaft aufmerksam gemacht.

- Vom holländischen Imbiss, griechischen Restaurant bis hin zum Italiener ist für jeden Geschmack was dabei.
- Von unseren Friseuren werden Sie bestens beraten und neue Elektrogeräte finden Sie ebenfalls bei uns.

- Wie der Name schon sagt, finden Sie im Sonnenstudio mehr als nur Sonne. 7 Tage in der Woche finden Sie dort auch Deko- und Geschenkartikel.

- Verschiedene Lebensmittelfachgeschäfte wie ein asiatischer Feinkostladen oder ein orientalisches Kaufhaus gibt es vor Ort.

- Für die nächste Grillparty gibt es bestes Fleisch aus der Region. Und sollten Sie mal neu Bauen wollen – kein Problem. Den passenden Ansprechpartner finden Sie ebenfalls in der Westerstraße.

- Das Ärzte- und Gesundheitszentrum Norden Mitte befindet sich in unserem

Herzen und bildet mit der angrenzenden Apotheke eine perfekte Einheit in Sachen Gesundheit.

- Und wenn Sie schon mal hier sind, besuchen Sie doch die beiden Teemuseen.

Jedes Jahr im September veranstaltet die IG Westerstraße das Westerstraßenfest zusammen mit dem Tag der Regionen. Dieses Highlight sollten Sie sich auf keinen Fall entgehen lassen. Auch das Weihnachtsdorf an den Adventswochenenden mit Kunst und Handwerk von „A bis Z“ ist weit über die Grenzen Nordens und der Westerstraße mehr als beliebt.

Wir freuen uns auf Ihren Besuch!





 seit 1964
RATS-APOTHEKE
 Alles unter zwei Dächern

Schulmedizin
 Homöopathie
 Schüßler-Salze
 Wala/Weleda
 Verbandstoffe
 Milchpumpen
 Babywaagen
 Inhalationsgeräte
 med. Strümpfe
 Bandagen

...und vieles mehr!

Wi proten Platt!



**Wenn Ihnen
 Frische und
 Qualität nicht
 „Wurst“ ist!**

Qualität aus eigener Schlachtung
 Fleisch-, Wurst- und
 Grillspezialitäten
 Fachliche Beratung
 Individuelle
 Bedienung



Ostfriesische Spezialitäten-Fleischerei
Enno Appelhagen
 26506 Norden · Westerstraße 68
 Telefon (0 49 31) 30 11
www.fleischerei-appelhagen.de

**Sonnenstudio
 und mehr**

Ihr Wellness- &
 Pflegecenter in Norden

- Solarien · Infrarotkabine
- Schmerz- und
Wellness-Massagen
- MEDISTREAM
- Fachfußpflege



Geschenkartikel · Dekorationen
 & saisonale Accessoires
 auch als Geschenkgutschein erhältlich

Westerstr. 91 · Norden · Tel. 0 49 31 / 99 22 83



Dornum

FREILENZEN AN DER NORDSEE

Wenn ihr die schönsten Tage des Jahres in aller Ruhe genießen und trotzdem viel entdecken möchtet, kommt ihr in der Gemeinde Dornum mit den Badeorten Dornumersiel und Neßmersiel auf eure Kosten:

Auf der einen Seite lockt das Meer mit zwei Badeorten und weißen Stränden, im Binnenland zieht das ehemalige Häuptlingsstädtchen Dornum Kulturinteressierte in seinen Bann. Hier hat das Mittelalter vielfältige Spuren hinterlassen. Wir geben Tipps für einen abwechslungsreichen Urlaub in Dornum:

BADEN, SURFEN, WATTWANDERN

Die Badeorte Neßmersiel und Dornumersiel sind die kleinsten an der niedersächsischen Küste. Schon deshalb

gehen die Uhren hier einen Tick langsamer. Ihr könnt euch einfach treiben lassen.

Den Rhythmus am Naturschutzgebiet Nationalpark Wattenmeer bestimmen die Gezeiten. Bei Ebbe starten ab Neßmersiel geführte Wattwanderungen nach Baltrum und Norderney. Das gibt es nur hier, denn kein anderer Ort liegt so nah an den Inseln. Gut zweieinhalb Stunden dauert eine geführte Tour. Für Familien mit kleinen Kindern werden auch kürzere Ausflüge in Strandnähe angeboten. Dabei erklärt ein erfahrener Begleiter den spannenden Lebensraum Wattenmeer.

Kommt die Flut, darf in den Wellen nicht nur ausgiebig geplätscht und gebadet werden. Wassersportler haben den größten Kite-Spot Ostfrieslands direkt vor der Ferienhaustür.

NATUR GENIESSEN BEIM RADFAHREN, KANUFAHREN ODER ANGLN

Es wäre aber schade, den Urlaub nur zwischen Strandkorb und Nordsee zu verbringen, denn das Hinterland ist ideal für ausgedehnte Radtouren durch malerische Dörfer mit Bauernhöfen, vorbei an Wiesen und Feldern. Anhand der

KONTAKT:

**Tourismus GmbH
Gemeinde Dornum
Hafenstraße 3
26553 Dornum-Dornumersiel
Tel. (0 49 33) 9 11 10
info@dornum.de
www.dornum.de**



Knotenpunktbeschilderung fällt auch die Orientierung leicht. Ein Tipp: Weil die Landschaft hier durchzogen ist von schmalen Kanälen lohnt sich ein Ausflug auf dem Wasser. In Dornumersiel könnt ihr euch ein Kajak ausleihen und auf den idyllischen Wasserwegen schippern. Dass man sich in Dornum nicht nur aus der Nordsee, sondern auch aus Binnengewässern sein Abendessen herausfischen kann, das erstaunt so manchen und macht auch den Angelsport hier so abwechslungsreich. Angelscheine gibt es in den Touristinformationen.

KULTUR ERLEBEN

Ein Ausflug nach Dornum ist ein Muss. Das Städtchen trägt den ungewöhnlichen Beinamen „Herrlichkeit“, weil dort vom Mittelalter bis ins 19. Jahrhundert die Herrscher und Häuptlinge residierten. Das barocke Wasserschloss und die Beningaburg zeugen bis heute von der großen Vergangenheit. Im Sommer, vom 05.-13. August, zieht es Gäste aus ganz Deutschland zu den jährlichen Ritterspielen mit Turnieren, Gaukelei und

Marktspektakel, Heerlagerleben und der „Mystischen Nacht“ am Wasserschloss.

NOCH MEHR URLAUBSTIPPS FÜR DORNUM

Kinderprogramm – Dornum bietet jede Menge Ferienhighlights für junge Strandpiraten. Eltern können sich entspannt zurücklehnen, während ihr Nachwuchs als Pirat verkleidet auf Schatzsuche geht, einen Drachen baut oder verschiedene Tierchen bastelt.

Hoch hinaus – 297 Stufen führen auf die begehbare Windenergieanlage im Windpark Norderland. Der Aufstieg lohnt sich – der Blick aus 60 Metern Höhe ist grandios.

Wellness – Dornumersiel ist als „geprüftes Nordseebad“ zertifiziert und bietet ein umfangreiches Angebot an Wellnessarrangements, Thalasso-Therapien und Kuranwendungen.

Kutterfahrt – Ein Törn zu den Seehundbänken gehört zum Pflichtprogramm, ebenso wie ein Hafenumrundung durch Dornumersiel. Von hier aus startet noch heute eine der größten Kutterflotten der

friesischen Küste ihre Fangfahrten.

Genuss – So schmecken Ferien: Lass dich auf unsere regionalen Spezialitäten ein. Dornum hat viele Gaumenfreuden zu bieten, vom zarten Salzwiesenkalbfleisch über Kleikartoffeln und Updrögt Bohnen bis zum Ostfriesentee.

FAZIT

Ostfriesische Gelassenheit und endlose Weite machen Dornum zu einem Ort zum Entspannen und den Urlaub zum Erlebnis für die ganze Familie. Eltern können ihre Kinder getrost an der langen Leine lassen, denn in den beschaulichen Dörfern geht niemand verloren. Buntes Strandleben findet man ebenso wie Erholung in der Natur, Sport und Spiel sowie ein abwechslungsreiches Kulturprogramm. Gleichzeitig kommen Wellness-Fans auf ihre Kosten.

Wer im Urlaub den Kopf frei bekommen und sich treiben lassen möchte, findet in Dornum, was er sucht, egal ob mit der ganzen Familie, zu zweit oder auch allein. FREILENZEN ist angesagt.



Unser Tipp: Gleich buchen & schön freileenzen!



© goldbut.de

Urlaub im Pipowagen!

/ Campingplatz am Nordseestrand in Dornumersiel

- Eine kurze Auszeit zu zweit – mitten im Grünen
- Ganz dicht an der Nordsee – ohne viel Gepäck
- Unsere gemütlich-nostalgischen Zirkuswagen – komfortabler und naturnaher Glampingurlaub

Das perfekte Geschenk für echte FREILENZER: unser Pipowagen-Gutschein!

Erhältlich in der Tourist-Info Dornumersiel und auf dem Campingplatz.



Campingplatz am Nordseestrand

Am Nordseestrand 1 • 26553 Dornum-Dornumersiel • Telefon 04933 351 • campingplatz@dornum.de

campingplatz-am-nordseestrand.de



@Julia EllBel

Störtebekers Zufluchtsort: Marienhafen

ALLE IHM NACH! BEGEBEN SIE SICH AUF
EINE SPANNENDE ENTDECKUNGSREISE AUF DEN SPUREN
DES LEGENDÄREN PIRATEN KLAUS STÖRTEBEKER

In Ostfriesland, etwas abseits vom Touristentrubel an der Küste, liegt der idyllische Erholungsort Marienhafen in der Samtgemeinde Brookmerland.

Im Mittelpunkt liegt der geheimnisvolle Störtebekerturm der Marienkirche mit kleinem Kirchenmuseum. Bei einer geführten Besichtigung des Störtebekerturms erfahren Sie mehr über die rauen

Zeiten, zu denen sich der berühmte Pirat mit den Ostfriesenhäuptlingen verbündet haben soll. Auch zur Geschichte des Turms und der Marienkirche weiß der Turmführer viel zu berichten.

Im Anschluss lohnt sich der Aufstieg hoch auf den Störtebekerturm. Von dort aus haben Besucher einen weiten Blick über Ostfriesland.

KONTAKT:

Tourist Information
Erholungsort Marienhafen
Am Markt 10
26529 Marienhafen
Tel. (0 49 34) 81-2 24
Fax (0 49 34) 81-2 72
touristinfo@marienhafen.de
www.stoertebekerland.de



Dem kühnsten Piraten aller Zeiten verdankt unsere Region hier oben an der Nordsee ihren Namen. Klaus Störtebeker, der Schrecken der Meere, suchte der Sage nach im 14. Jahrhundert Zuflucht im Hafen von Marienhaf und hauste im heutigen nach ihm benannten Turm. Entdecken Sie die kulturelle Vielfalt von Marienhaf und seiner Umgebung. Mit dem sagenumwobenen Störtebekerturm und den schönen Windmühlen ist das Brookmerland ein wahres Highlight in Ostfriesland.

Auch die Warnfriedkirche und das Fabriciusdenkmal in Osteel sind empfehlenswerte Sehenswürdigkeiten, die sich wunderbar während einer Radtour entdecken lassen.

Im Störtebekerland gibt es mehrere wunderschöne Windmühlen, die mit ihren Teestuben und Müllerhäusern geradezu zu einer Besichtigung einladen.

Auf dem Gelände der Leezdorfer Mühle gibt es zudem ein traditionelles Backhaus, in dem von April bis Oktober an jedem 1. Samstag eines Monats frisches Brot gebacken wird. Außerdem findet man dort eine alt-ostfriesische Küche und viele weitere Ausstellungsstücke aus einer längst vergangenen Zeit. Nutzen Sie die Gelegenheit und gönnen Sie sich eine Pause in der gemütlichen Mühlenteestube. Auch die renovierte Doppelkolben-Wasserpumpmühle in Wirdum aus dem Jahr 1872 ist eine Besonderheit in Ostfriesland.

Die Sterrenberg Mühle in Upgant-Schott, ein Galerieholländer aus dem Jahre 1880, hat ebenfalls sehr viel Sehenswertes zu bieten. Tradition und Historie werden hier erlebbar, denn noch bis zum Jahr 1990 betrieb die hiesige Müllerfamilie in achter Generation die Mühle. Der vom Mühlenverein Upgant-Schott gepflegte Galerieholländer mit der Teestube im ersten Stock und das urige Müllerknechthaus aus dem Jahre 1825 stehen in der Saison jeden 1. Samstag im Monat von 15.00-17.00 Uhr für Besucher offen. Das Arbeiterhaus neben der Sterrenberg-schen Mühle ist eines der ältesten noch

erhalten gebliebenen Wohnhäuser in Upgant-Schott und ein Baudenkmal, das die bescheidenen Lebensverhältnisse früherer Zeiten dokumentiert.

Besuchen Sie den Tiergarten in Rechtsupweg oder die Kartbahn in Upgant-Schott. Erleben Sie eine ostfriesische Teezeremonie in Störtebekers Teestube, wandern Sie mit unserer Kräutерhexe durch die Wiesen oder entspannen im Störtebeker-Sportbad. Besteigen Sie den Störtebekerturm der Marienkirche in Marienhaf und genießen den fantastischen Rundblick über das Störtebekerland. Genießen Sie die klare und frische Brise der Nordsee bei einem Spaziergang durch die herrliche Landschaft und entspannen vom Alltag zuhause.

„ERHOLUNGSORT“ – WAS SAGT DAS EIGENTLICH AUS?

Marienhaf trägt das Prädikat „Staatlich anerkannter Erholungsort“ und ist somit ein Garant für einen erholsamen Urlaub in Ostfriesland. Eine landschaftlich bevorzugte Lage und einwandfreie Luftqualität spiegeln sich in diesem schönen Fleckchen Erde wider. Durch das gesunde Reizklima der Nordsee lässt es sich hier besonders gut durchatmen.

Für Ihre Freizeitgestaltung finden Sie bei uns Naherholungsziele, wie den Kiessee Tjücher Moortun mit Wohnmobilstellplatz, das Schwimmbad, Kulturveranstaltungen, Freizeitangebote für Familien und vieles mehr.

Einen Auszug unserer Veranstaltungen finden Sie auf der nächsten Seite.

BESONDERE FREIZEITTIPPS IM STÖRTEBEKERLAND:

Besuch der Marienkirche mit kleinem Kirchenmuseum und Besteigung des Störtebekerturms

Besuch der Leezdorfer Mühle und der Mühle Sterrenberg Upgant-Schott

Besichtigung der Doppelkolben-Wasserpumpen-Mühle in Wirdum

Störtebeker-Sportbad Marienhaf
Speckweg 19
26529 Marienhaf
Tel. (0 49 34) 49 83 50

Kartbahn Brookmerland
Hansestraße 23
26529 Upgant-Schott
Tel. (0 49 34) 49 87 00

Störtebekers Teestube Marienhaf
Am Markt 27
26529 Marienhaf
Tel. (0 49 34) 49 66 50

Birgits Tiergarten
Tannenstraße 18
26529 Rechtsupweg
Tel. (0 49 34) 13 45

Enter mal das Störtebekerland

Störtebeker – dem berühmten Seeräuber – verdankt die Region um den Erholungsort Marienhaf nahe der ostfriesischen Nordseeküste ihren Namen.

Erkunden Sie den Störtebekerturm mit kleinem Kirchenmuseum, das Störtebekerdenkmal oder die wunderschönen Mühlen des Brookmerlandes.



Tourist Information
Erholungsort Marienhaf
Am Markt 10 · 26529 Marienhaf
Tel. (0 49 34) 81-2 24 · Fax (0 49 34) 81-2 72
touristinfo@marienhaf.de

Erholungsort
Marienhaf
Enter mal das Störtebekerland!

ENTER MAL DAS STÖRTEBEKERBAD

Sportbad • Dampfbad • Solarium • Schwimmunterricht für Groß und Klein

Montag
15.00-17.00 Uhr Baby- u. Kleinkindschwimmen (bis 5 J.) sowie Erwachsenen- und Behindertenschwimmen

Dienstag
15.00-17.00 Uhr allgemeines Baden/Spielbaden
17.00-18.00 Uhr allgemeines Baden

Mittwoch
15.00-17.30 Uhr allgemeines Baden
17.30-19.30 Uhr Damenbaden (ab 18 J.)

Donnerstag
10.00-12.00 Uhr allgemeines Baden
17.00-19.00 Uhr allgemeines Baden
19.00-21.00 Uhr allgemeines Baden (ab 16 J.)

Freitag
15.00-17.00 Uhr allgemeines Baden/Spielbaden
17.00-21.00 Uhr allgemeines Baden

Samstag
14.00-16.00 Uhr allgemeines Baden/Spielbaden
16.00-18.00 Uhr allgemeines Baden

Sonntag
8.00-12.00 Uhr allgemeines Baden

Kurt-Knippelmeyer-Halle, Speckweg 19, 26529 Marienhafe
Tel. (04934) 498 350, Informationen: www.stoertebekerland.de

Frühlingsmarkt in Marienhafe

Der Jahrmarkt in Marienhafe bietet Groß und Klein ein abwechslungsreiches Programm und jede Menge Vergnügen.

Wer schon mittags den Genuss an einer Bratwurst oder an einem leckeren Fischbrötchen verspürt hat Glück. Diese Buden öffnen ab 11.00 Uhr.

Die Interessengemeinschaft der Gewerbetreibenden lädt zum verkaufsoffenen Sonntag ein (14.30-18.00 Uhr).

Marktplatz Marienhafe und Rosenstraße.
Termine: 31.03., 01.04., 02.04., 03.04., jeweils 14.00-21.00 Uhr

Regelmäßige Veranstaltungen

Wochenmarkt Marienhafe, Marktplatz, jeden Donnerstag von 08.00-12.00 Uhr





EDLE HANDGEMISCHTE TEES VON DER KÜSTE

**WIR FREUEN UNS AUF
IHREN BESUCH!**

*Stöbern Sie auch in unserem Onlineshop
durch unser umfangreiches Sortiment:*

WWW.DIE-TEEMANUFAKTUR.DE

**AURICH
BURGSTR. 33
26603 AURICH**

**NORDEN
NEUER WEG 100
26506 NORDEN**

Aus dem Herzen Ostfrieslands

Einzigartige Teesorten für Kenner und Genießer

■ Mitten im Herzen Ostfrieslands, in Großheide, entstehen in einer familiengeführten Teemanufaktur einzigartige Teesorten für Kenner und Genießer.

Seit 1986 produziert die Familie Schäfer in sorgfältiger Handarbeit eigene Teekreationen. Zu dieser Zeit waren aromatisierte Tees noch wenig verbreitet und reine Naturaromen kamen in den gängigen Teemischungen selten oder gar nicht zum Einsatz. Familie Schäfer betrieb damals einen kleinen Tee- und Gewürzhandel, war aber mit der Qualität der bei den Lieferanten erhältlichen aromatisierten Tees nicht zufrieden. „Das muss doch auch besser gehen, haben wir uns damals gedacht“, erinnert sich Angelika Schäfer. Die Idee selbst aromatisierte Teesorten herzustellen war geboren. „Aber frei von Konservierungsstoffen oder sonstigen künstlichen Zusätzen sollten diese sein“, erzählt sie. Leichter gesagt als getan, denn das Angebot natürlicher Aromen und gänzlich unbehandelter Rohstoffe war seinerzeit noch sehr begrenzt und die ersten Versuche waren auch eher unbefriedigend.

„Mit gerade einmal einer Hand voll Sorten sind wir gestartet, doch die Resonanz war einfach überwältigend. Die Begeisterung unserer ersten Kunden hat uns angespornt weiterzumachen, obwohl die Herstellung sehr aufwendig und teuer war.“ Heute gibt es über 450 verschiedene Sorten zu günstigen

Herstellerpreisen. Von naturbelassenen und natürlich aromatisierten Teemischungen, über ganz klassische Grün-, Schwarz- und Kräutertees, bis hin zu seltenen Teearitäten ist für beinahe jeden Geschmack etwas dabei. Besonders hervorzuheben sind die exzellenten Früchtetees, mit ihrem hohen Anteil gefriertrockneter Früchte und ihrem intensiven Fruchtgeschmack.

„Seit jeher setzen wir auf die Verwendung bester natürlicher Rohstoffe und die schonende Verarbeitung in sorgfältiger Handarbeit“, sagt Thorsten Schäfer, der bereits vor einigen Jahren in das elterliche Unternehmen mit eingestiegen ist. Seine Produkte vermarktet der Familienbetrieb in den eigenen Teefachgeschäften in Aurich und Norden sowie bundesweit auf verschiedenen Verbrauchermessen und Märkten. Natürlich kann man sich auch alles bequem über den Versandweg nach Hause liefern lassen. Viele betörende Düfte und eine leckere Kostprobe laden bei einem Besuch im Teegeschäft von Familie Schäfer zum Verweilen ein. „Die persönliche und umfassende Beratung unserer Kunden liegt uns sehr am Herzen“, betont Frau Schäfer, die ihren Gästen immer gern ein Gläschen Eistee mit Sekt anbietet.

Die Geschäfte der Teemanufaktur Schäfer sind ganzjährig geöffnet: Immer montags – freitags von 10 – 18 Uhr und samstags von 10 – 16 Uhr.



Luftkurort Hage!

WALD UND MEER: SO, WIE ES KLINGT, IST ES AUCH –
RUHIG, ABER NICHT LANGWEILIG

Erholung und „Entschleunigung“ sind hier nicht nur Worte, sondern gelebte und erlebbare Wirklichkeit.

NATUR GENIESSEN

Die vielfältige Landschaft macht diese Region zu etwas ganz Besonderem. Sie reicht vom Moor über Geest und Wald bis zum Meer und noch weiter! Entdecken Sie die natürliche Schönheit der Landschaft und werden Sie eins mit der Natur. Die vielen Waldgebiete, Wiesen und Seen bieten zu jeder Jahreszeit Gelegenheit für schöne Spaziergänge. Ob das Wäldchen in Hage nahe der Burg

Berum, das Gehölz in Lütetsburg oder der Kurpark am See in Hage – überall lässt sich die Natur genießen. Und in einer abwechslungsreichen Landschaft gibt es auch eine artenreiche Tierwelt. Außer Möwen, die man überall rundherum sieht, kann man im Luftkurort Hage Rehe, Damwild, Hasen, Pfauen, Graureiher, Wildgänse, und wenn man ganz viel Glück hat, sogar Seeadler oder einen Waldkauz entdecken.

Zum Luftkurort Hage gehört ein ganz besonderes Stückchen Nordseeküste: Hilgenriedersiel, die einzige Naturbade- stelle an der ostfriesischen Nordsee-

küste. Ohne Menschenmassen, umgeben von Salzwiesen, ist dieser Ort ein echter Geheimtipp für Naturliebhaber!

KONTAKT:

Samtgemeinde Hage
Eigenbetrieb Kurverwaltung
Hauptstraße 81, 26524 Hage
Tel. (0 49 31) 18 99 70
Fax (0 49 31) 18 99 79
kurverwaltung@sg-hage.de
www.hage-nordsee.de



Aber auch der wunderschöne Schlosspark Lütetsburg mit Blick auf das imposante Schloss des Grafen zu Inn- und Knyphausen lädt zum genussvollen Spaziergang ein. Mit seinen über 150 Baum- und Straucharten, verteilt auf etwa 30 Hektar, ist dieser Schlosspark der größte private englische Landschaftsgarten Norddeutschlands. Besonders im Mai/Juni zeigt der Park seine Pracht. Dann blühen die verschiedenen Azaleen und Rhododendren in leuchtenden Farben. Doch auch in der übrigen Zeit des Jahres ist dieser romantische Park einen Besuch wert. Lassen auch Sie sich von diesem Anblick verzaubern und genießen Sie die erholsame Ruhe und die romantische Atmosphäre des Parks. Im Anschluss an Ihren ausgiebigen Spaziergang empfiehlt es sich, eine Pause bei hausgemachten Spezialitäten im Schlossparkcafé einzulegen. Für ambitionierte Golfspieler bietet die Golfanlage Schloss Lütetsburg die richtige Kulisse. Umgeben vom Schlosspark und dem Lütetsburger Wald wird der Golfsport auf den zwei Plätzen auch zu einem besonderen Naturerlebnis.

DAS KURZENTRUM HAGE

Hier im Kurzentrum, in unmittelbarer Nähe zum Kurpark am See, kann man viel für seine Gesundheit tun. Ob mit medizinischen Massagen, Atemtherapie, Physio- oder Manueller Therapie, die Behandlungsmöglichkeiten zur Erhaltung oder Wiedererlangung der Gesundheit sind vielfältig. Entspannung kann hier auch jeder bei dem vielfältigen Angebot an Thalasso-Behandlungen und Harmoniemassagen finden. Das Schwimmbad mit 28°C Wassertemperatur und die Saunanlage tragen ebenfalls zum Wohlbefinden und zur Erholung bei.

Strukbessensmieten & anschl. Grünkohlessen in „Lüttje School“

Nur mit verbindlicher Voranmeldung über Christel Schmidt, Tel. (0 49 36) 91 49 83 bzw. (01 51) 43 12 48 48, oder Helga

Christians, E-Mail: helga.christians@ewetel.net, Tel. (0 49 31) 78 88. Termin: 05.02.

Atempause – Ein Bibelwort

Ein Abend, ein Wort aus der Bibel in der Evang. luth. Sankt Ansgari Kirche Hage. Über einen Text aus der Bibel möchten wir miteinander ins Gespräch kommen, es analysieren und darüber diskutieren. Termin: 13.02., 19.30 Uhr-21.30 Uhr

Maibaum-Kranz-Binden für jedermann!

Sportplatz Hage. Termin: 28.04., 16.00 Uhr

Maifeier auf dem Sportplatz Hage

Mit großem Programm! Termin: 30.04., ab 16.30 Uhr

Hundetraining Hundefreunde Hage

Regelmäßig laden die Hundefreunde zu Trainingszeiten mit Hund von Anfänger bis Fortgeschrittene ein. Die Trainingseinheiten sind in verschiedene Gruppen eingeteilt. Es beginnt mit der Welpengruppe, danach folgt die Un-

terordnung, dann die Orientierungsstufe und endet mit der Gruppe der Fortgeschrittenen.

Es werden abwechslungsreiche Trainingseinheiten geboten und das ganze wird von erfahrenen Trainern begleitet. Es wird auch Agility angeboten.

Eintritt frei.

Übungsgelände Hundefreunde Hage: Hagermarscher Straße 11, 26524 Hage, Tel. (0 49 31) 1 38 10, (01 60) 1 07 21 47, www.hundefreunde-hage.com.

Termine: jeden Samstag, 14.00-17.00 Uhr

Spielzeit mit Hunden

Regelmäßige Spielstunde für alle Hundebesitzer. Hier sind alle Herrchen und auch Hundefreunde eingeladen einen gemütlichen Nachmittag mit ihren Hunden zu verbringen. Hierbei kann sich ausgetauscht werden, während die Hunde gemeinsam spielen. Eintritt frei.

Hundeplatz Hundeverein Pfötchenpower, Seilerstraße 8, 26506 Norden, Tel. (01 62) 9 08 02 59, (01 71) 2 75 50 46, www.hundeverein-pfoetchenpower.de. Termine: jeden Freitag, 15.00-17.00 Uhr

Wochenmarkt Hage

Jeden Mittwoch von 8.00-12.00 Uhr, Marktplatz Hage, Hauptstraße, 26524 Hage.

Pures Erlebnis

Schwimmbad 28°C warm
Sauna - Massagen
Thalasso-Behandlungen
Badekuren und vieles mehr
Im Sommer: Freibad beheizt

KURZENTRUM HAGE - Badstraße 1 - 26524 Hage
Tel. (04936) 918440 - E-Mail: kurzentrum@sg-hage.de





Krummhörn-Greetsiel

WATT'N KULTUR



Urlaub in der Ferienregion Krummhörn-Greetsiel heißt Urlaub am UNESCO-Weltnaturerbe Wattenmeer! Hier finden Sie Erholung in herrlicher Natur, umgeben von urtypischen Warfendörfern (Warf = künstlich erstellter Hügel). Viele einzigartige und originelle Veranstaltungen in Krummhörn-Greetsiel laden zum Kennenlernen unserer Ferienregion ein.

KONTAKT:

Touristik-GmbH
Krummhörn-Greetsiel
Zur Hauener Hooge 11
26736 Greetsiel
Tel. (0 49 26) 9 18 80
Fax (0 49 26) 20 29
info@greetsiel.de
www.greetsiel.de





HANDMADE IN GERMANY



Das finden Sie im Kalvarienweg 11 in Greetsiel bei LanaCult. Sich kleiden gehört zum Leben. Schön, wenn es dann auch noch Freude bereitet. Dazu sollen die Ideen der Schneiderin Barbara Hambloch einladen. Vom Entwurf bis zur letzten Naht: Alles in eigener Werkstatt gefertigt. Hier entstehen Modelle aus Naturmaterialien wie Wolle, Baumwolle oder Leinen. Individuelle Beratung und Zeit für die Kundin stehen an erster Stelle. Besuchen Sie das nette Lädchen und erfreuen sich an der großen Farbpalette in ansprechender Atmosphäre. Die Öffnungszeiten finden Sie unter: www.LanaCult.com



XS bis XXL Jacke, Weste, Stirnband, Loop ...

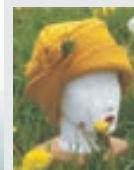

Kalvarienweg 11, 26736 Greetsiel, 04926 / 789 40 63
Öffnungszeiten unter www.LanaCult.com

LanaCult.com
handmade in Germany

Sympathisch und aktiv

WILLKOMMEN IN AURICH, IM HERZEN OSTFRIESLANDS!



ich seh dich in



Aurich erleben!

Die heimliche „Hauptstadt“ Ostfrieslands hat sich seit ihrer ersten Erwähnung im 13. Jahrhundert zu einer der meistbesuchten Städte Ostfrieslands entwickelt. Erleben Sie in Aurich vielfältige Kultur und ein breites Shoppingangebot. Zahlreiche Cafés und Restaurants am groß angelegten Marktplatz laden zum Verweilen ein.

Tourist-Information:

Verkehrsverein Aurich/Ostfriesland e.V.
Norderstraße 32 (ZOB), 26603 Aurich
Tel. (0 49 41) 44 64
E-Mail: verkehrsverein@aurich.de

AURICH – OSTFRIESLANDS GOLDENE MITTE

Aurich – Ostfrieslands Mitte

Geografisch betrachtet liegt Aurich in der Mitte Ostfrieslands. Mehr noch: Unweit der Stadt führt der „Ostfriesland-Äquator“ entlang. Der Breitengrad 53°30'00" halbiert Ostfriesland auf der Landkarte.

Aurich erleben

Die Auricher Altstadt mit Marktplatz und Fußgängerzone lädt zum Flanieren und Verweilen ein – mit vielen kleinen Geschäften und Straßencafés. Dienstags, freitags und samstags ist Markttag mit zahlreichen regionalen Spezialitäten.

Das historische Aurich

Das Auricher Schloss mit Marstall ließ der hannoversche König Georg V. um die Mitte des 19. Jahrhunderts erbauen. Ein weithin sichtbares Wahrzeichen der Stadt ist die Stiftsmühle, die höchste zu besichtigende historische Windmühle Deutschlands.

Alles über die ostfriesische Kultur und der Auricher Stadtgeschichte erfahren Sie im Historischen Museum in der Fußgängerzone.

Das moderne Aurich

Aurich darf sich „Stadt der regenerativen Energie“ betiteln, denn hier ist der Sitz eines der größten Windenergieanlagen-Herstellers der Welt. Die einzigartige Energie-Ausstellung im EEZ Ostfriesland nähert sich auf spielerische Weise dem Thema – ein Erlebnis für die ganze Familie.



Das sportliche Aurich

Ideale Bedingungen für Skatebord- und BMX-Fahrer gibt es in Deutschlands größter Skatehalle. Für „Wasserratten“ steht am Badesee Tannenhausen eine moderne Wakeboard- und Wasserskianlage zur Verfügung. Ein spannender Kletterwald und die „Kluntje“ Boulderhalle ergänzen das Auricher Aktivangebot. Auch das Erlebnisbad „De Baalje“ bietet Sport und Spaß sowie eine große Saunalandschaft zum Entspannen.



Gastronomieführer

Unser Online-Gastronomieführer zeigt Ihnen, welche kulinarische Vielfalt Aurich zu bieten hat. Ob Italienisch, Mediterran oder die gut bürgerliche Küche – hier finden Sie das ideale Restaurant und Café nach Ihrem Geschmack. Alle Infos online unter www.aurich-tourismus.de oder direkt unter nebenstehendem QR-Code.



Aurich – mit dem Fahrrad

Mit den Aurich-Rundtouren stehen Ihnen gleich vier Tagestouren zwischen 21 und 45 km zur Wahl. Die ausgeschilderten Strecken führen Sie an den schönsten Punkten der Stadt und des Umlandes vorbei.

Aurich maritim

Auf zum Hafen! Dort starten romantische Tretboot- und Kanufahrten. Unser Tipp: Mit dem Ausflugsschiff MS Stadt Aurich kann man die ostfriesische Fehnlandschaft mit ihren so typischen Schleusen und Klappbrücken langsam an sich vorbeigleiten lassen.

TAUCHE EIN IN DIE WELT DER ENERGIE!

Erlebe die Welt der Energie in unserer **interaktiven Ausstellung**, lasse dich verzaubern von atemberaubenden Visualisierungen im **360° Kino** oder genieße den Ausblick vom **Aussichtsturm**.
Ein Erlebnis für die **ganze Familie**.

TAGES-
AUS-
FLUGS-
TIPP!

ENERGIE
ERLEBNIS
ZENTRUM

EEZ OSTFRIESLAND



WWW.EEZ-AURICH.DE



Osterbusch 2 · 26607 Aurich
☎ +49 (0) 4941 - 69 84 60

✉ info@eez.aurich.de

aktuelle Öffnungszeiten auf unserer Webseite

DAS NEUE FAMILIEN- UND WOHLFÜHLBAD IN AURICH

De Baalje



Am Ellernfeld 2, 26603 Aurich • Tel: 0 49 41 - 12 40 00 • info@debaalje.de • www.debaalje.de



Höhepunkte

Auszeit vom Karneval: „Klasse Küste statt olle Kamelle“

Jetzt heißt es wieder: „Raus aus dem Konfettiregen und rein in ein unbeschwertes Naturerlebnis ...“.

Unser beliebtes Aus-eit-vom-Karnevalsprogramm wartet auf Dich. Also entfliehe dem närrischen Treiben und besuche uns an der Nordsee. Wir freuen uns auf ein großes, buntes und vielseitiges Programm. Erfahre mehr über die Geschichte Nordens, lerne die berühmte Seefunkstation „Norddeich Radio“ kennen oder lass Dich bei einer ganz besonderen Führung von der Ludgerikirche verzaubern. Vielleicht zieht es Dich aber auch an Deck, dann begleite unseren Strandchef bei einem Rundgang, schau den Lebensrettern der Deutschen Gesell-

schaft zur Rettung Schiffbrüchiger (DGzRS) bei einer Übung zu oder lerne mit uns den ostfriesischen Volkssport: Boßeln. Egal wonach Dir der Sinn steht, in unserem Programm wirst Du bestimmt fündig. Wir freuen uns auf Dich!

Eine Anmeldung zu den Veranstaltungen ist bis vier Stunden vor dem jeweiligen Event per E-Mail an marketing@norddeich.de möglich. Das Platzangebot ist begrenzt.

KULTUR ERLEBEN UND GUTES TUN!

Die Menschen in Ostfriesland leben an, auf und mit dem Meer. Die Seenotretter der Deutschen Gesellschaft zur Rettung Schiffbrüchiger (DGzRS) sorgen 24 Stunden am Tag dafür, dass es möglichst glimpflich ausgeht, wenn sich die Nordsee einmal von ihrer rauen Seite

zeigt. In Norddeich sind sie mit einer eigenen Station und dem Seenotrettungsboot Otto Diersch tagtäglich für Gäste und Einheimische im Einsatz. Um ihre ausschließlich durch Spenden finanzierte Arbeit möglich zu machen, wird der komplette Reinerlös des Norddeicher Alternativprogramms zur Auszeit vom Karneval auch 2023 wieder den Seenotrettern der DGzRS zur Verfügung gestellt. Durch Euren Eintritt oder Eure freiwillige Spende am Rande der verschiedenen Veranstaltungen helfe Ihr mit, dass die Seenotretter anderen in Not helfen können. Herzlichen Dank! Erfahrt mehr über die Arbeit der Seenotretter: www.seenotretter.de

„MOIN STATT HELAU“

„Moin statt Helau“ – Interessantes und Wissenswertes rund um Norddeich,

Norden und seine Bewohner wird Euch zu Beginn des Karnevalswochenendes im Rahmen dieser besonderen Gästebegrüßung vermittelt. Der ideale Start in eine Pappnasenfreie Zeit in Norden-Norddeich.

Ort: Lesesaal, Badestraße 17, Norddeich. Teilnahme kostenlos.

Termin: Fr. 17.02., 15.00 Uhr

LEBENSGESCHICHTEN UND SCHICKSALE IN OSTFRIESLAND

Dauerausstellung der Dokumentationsstätte Gnadenkirche Tidofeld.

Nach Ende des Zweiten Weltkriegs waren die Besatzungszonen voller Flüchtlinge und Vertriebener aus den ehemaligen deutschen Ostgebieten. Allein in Ostfriesland hatte jede:r Vierte eine Zwangsmigration hinter sich. In Tidofeld bei Norden befand sich eines der größten Aufnahmelager Niedersachsens. Die Dauerausstellung der Dokumentationsstätte präsentiert persönliche Lebensgeschichten und Schicksale, liefert Einblicke in die wechselhafte Zeit von Ankunft und Integration und zeigt die immensen Lebensleistungen beim Wiederaufbau: Tidofeld ist eines der wenigen Beispiele dafür, wie sich ein Flüchtlingslager zu einem Stadtteil entwickeln konnte. Ort: Gnadenkirche Tidofeld, Donaustraße 12, Norden. Eintritt 3,00 €.

Termine: Fr., 17.02., 15.00-17.00 Uhr

Sa., 18.02., 14.00-17.00 Uhr

So., 19.02., 14.00-17.00 Uhr

KRABBPULLEN & GESCHICHTEN ÜBER DIE NORDSEEKRABBE

Einführung ins Krabbenpulen & andere alte Norddeicher Traditionen.

Wir pulen mit Euch „Granat“ – eine Veranstaltung für Anfänger und Liebhaber der Krabbe. Frische Nordseekrabben gehören zum alten Fischerdorf Norddeich wie Seewind, Sand und Möwengeschrei. Dass das traditionelle Krabbenpulen ursprünglich ein echtes Handwerk war und das „rote Gold der Nordsee“ selbstgepult noch besser schmeckt, vermitteln heute die Norddeich-Forscherin Sigrun Müller, Krabbenfischer Carsten Noormann und Geschäftsführer der Küstenfischer

Nordsee GmbH Günter Klever. Ort: Lesesaal, Badestraße 17, Norddeich. Teilnahme kostenlos.

Termin: Fr., 17.02., 16.00 Uhr

DER STRASSENVERKEHR DURCH NORDEN

Von frühen Wegen bis zur Norder Umgehungsstraße.

Wer kennt Sie noch, die alten Chausseen und Straßen von Norden? Mit einer Vielzahl von Fotos und Grafiken bringen wir die Vergangenheit zurück, um nach einem unterhaltsamen Vortrag über Nordens Straßen in der Gegenwart anzukommen. Ein informativer Nachmittag für Einheimische und „Einheimische auf Zeit“. Ort: Vossenhus (Stadtbibliothek), Am Markt 8, Norden. Teilnahme kostenlos.

Termin: Fr., 17.02., 16.00-17.00 Uhr

NORDDEICH RADIO

Eine Seefunkstation und ihre Geschichte. „Hier ist Norddeich Radio, hier ist Norddeich Radio – Grüße in die Heimat“ – viele Menschen in der ganzen Welt erinnern sich noch heute an diese legendären Worte. Es gab noch keine Handys und die Seeleute aus aller Welt sendeten ihren Lieben zu Hause Nachrichten über diese kleine aber weltberühmte Küstenfunkstation „Norddeich Radio“. Das liebevoll geführte Museum unterbricht die Winterpause und öffnet am Karnevalswochenende gern für Euch seine Türen. Ort: Museum Norddeich Radio, Osterstraße 11a, Norden, Eintritt 4,00 €.

Termine: Fr., 17.02., 16.00-18.00 Uhr

Sa., 18.02., 11.00-17.00 Uhr

So., 19.02., 14.00-17.00 Uhr

„MORDEN IM NORDEN“

Ein garantiert mörderisches Vergnügen. Gemütlicher Talk mit mörderisch guten Büchern – die Krimiexpertinnen Malika Wolf und Ina Fischer von der Buchhandlung Lesezeichen in Norden stellen ihre lokalen Lieblingsautoren vor (Sandra Lüpkes, Peter Gerdes, Klaus-Peter Wolf, Bettina Göschl u. a.), ein Büchertisch ist vorhanden. Ort: Lesesaal, Badestraße 17, Norddeich. Teilnahme kostenlos.

Termin: Fr., 17.02., 19.00-21.30 Uhr

WOCHENMARKT – NÖRDER MARKTLÜ

Am Fuße der Ludgerikirche auf dem Norder Marktplatz.

Einer der schönsten und malerischsten Wochenmärkte Norddeutschlands befindet sich auf dem Marktplatz in Norden – vom Magazin falstaff als bester Wochenmarkt Niedersachsens ausgezeichnet. Am Fuße der Ludgerikirche findet ihr „lecker Regionales“ von der heißen Suppe bis zum frisch im Holzofen gebackenen Brot. Es gibt Käse und fangfrischen Fisch, Gemüse, Obst und natürlich auch Blumen. Auch im Februar lohnt es sich am Samstag oder Montag hier vorbeizuschauen. Die Einheimischen tun das jedenfalls jede Woche (wetterbedingt eingeschränkte Stände). Ort: Marktplatz Norden

Termine: Sa., 18.02., 7.00-13.00 Uhr

Mo., 20.02., 7.00-13.00 Uhr

DER STRANDCHEF ZEIGT EUCH DAS NEUE DECK

Rundgang mit Harald Lübbers. Begleitet Strandchef Harald Lübbers über unseren neuen Strand – das DECK. Spaziergang mit Erläuterungen und vielen Informationen zum imposanten Bauvorhaben. Ort: Strandkorbvermietung am Haus des Gastes, Teilnahme kostenlos.

Termine: Sa., 18.02., 10.00-11.00 Uhr

Mo., 20.02., 12.00-13.00 Uhr

VOM PATRIZIERHAUS ZUM GOTTESHAUS

Besichtigung der Norder Mennonitenkirche.

Die Mennonitenkirche öffnet ihre Türen – vom Patrizierhaus zum Gotteshaus. Was einst stolzes Patrizierhaus war, ist heute ein kaum als solches erkennbares Gotteshaus direkt am Norder Marktplatz. Hinter den geschwungenen Türen der kleinen Kirche verbirgt sich manche architektonische Überraschung. Eine informative Ausstellung zur Geschichte der Mennoniten rundet diesen Besuch ab. Ort: Mennonitenkirche, Am Markt 17, Norden, Teilnahme kostenlos.

Termin: Sa., 18.02., 11.00-12.00 Uhr

AQUARELLE UND ZEICHNUNGEN

Elisabeth Reuter im Norder Kunsthaus.

Die zeitlosen Aquarelle einer privaten Sammlung, die im Kunsthaus Norden

gezeigt werden, stammen aus dem Nachlass der Malerin und Grafikerin Elisabeth Reuter (*1902–1973).

Es sind Skizzen und Bilder von Landschaften, Menschen, Häusern und Blumen. Immer wieder Blumen in lebendigen Formen und beinahe frisch leuchtenden Farben. Die Kompositionen zeugen von geschultem Auge, leichter Hand und Freude an der Natur, die sich die Künstlerin bis ins Alter bewahrte. Das Kunsthaus Norden freut sich auf Euren Besuch. Ort: Kunsthaus, Große Neustraße 13 (Fußgängerzone), Norden.

Eintritt 2,00 €.

Termine: Sa., 18.02., 14.00-17.00 Uhr
So., 19.02., 14.00-17.00 Uhr

SCHÄTZE DER LUDGERIKIRCHE

Besichtigung mit exklusiver Dachstuhlführung.

Seit Jahren ein fester Bestandteil der Auszeit vom Karneval! Sonst im Verborgenen schlummernd, habt Ihr die Gelegenheit in eine andere Welt einzutauchen: Hoch über den Dächern von Norden bekommt Ihr die Möglichkeit den Dachstuhl der Ludgerikirche zu besichtigen – „Der Name der Rose“ und „Die Säulen der Erde“ lassen grüßen. Das gibt es nur einmal im Jahr!

Ort: Ludgerikirche, Am Markt 37, Norden. Anmeldung unter marketing@norddeich.de erforderlich.

Kosten: 10,00 €.

Termin: Sa., 18.02., 15.00-16.30 Uhr

„BUTENDIEKS UN BINNENDIEKS“ – BESICHTIGUNG DES SCHÖPFWERKS LEYBUCHTSIEL

Geschichten rund um das Wasser.

Seit Jahrhunderten kämpft der Ostfrieser nicht nur gegen die Wellen der Nordsee, sondern auch gegen die Wassermassen im Binnenland. Eine geregelte Entwässerung ist die notwendige Konsequenz. Heimatforscher Helmut Fischer zeigt Euch die Deichbautechnik in der Leybucht, anschließend besucht Ihr das Schöpfwerk Leybuchtziel. Ort: Treffpunkt am Schöpfwerk, Am Leydeich, Norden (OT Neuwesteel). Teilnahme kostenlos.

Termin: Sa., 18.02., 15.00-16.30 Uhr

KÜSTENSCHUTZ MIT KRINTSTUUT UND OSTFRIESENTÉE

Gemütlicher Klönschnack.

„Deich- und Küstenschutz“ – Deichrendant Johann Oldewurtel gibt heute Einblicke in die Wichtigkeit des Deichbaus und Küstenschutzes. Gemütliche Runde bei einem Klönschnack mit Tee und Krintstuut. Ort: Lesesaal, Badestraße 17, Norddeich. Anmeldung unter marketing@norddeich.de erforderlich. Kosten: 5,00 €.

Termin: Sa., 18.02., 18.00-19.45 Uhr

KABARETT & MUSIK AUS ALTEN ZEITEN

Kabarettist Ulli Becker und der Gitarrist der bekannten Musikgruppe Laway, Jörg Fröse, verbreiten heute maritime Atmosphäre und nehmen Euch mit auf ihre ganz spezielle Reise: Sie streifen dabei die musikalischen zwanziger und dreißiger Jahre – eigene Werke in Anlehnung an Kästner, Tucholsky und Otto Reuter. Ort: Neben dem Lesesaal in der Dr. Becker Klinik, Badestraße 17, Norddeich. Teilnahme kostenlos.

Termin: Sa., 18.02., 19.45-21.00 Uhr

OSTFRIESISCHER KOCHKURS

Zum Angucken & Mitmachen.

Norddeichforscherin Sigrun Müller kocht mit Euch gemeinsam Ostfriesische Spezialitäten. Von Updrögt Bohnen bis zum beliebten Klütje mit Vanillesauce und Birnen könnte alles dabei sein. Im Anschluss wird das Neuerlernte auf Herz und Nieren geprüft und natürlich mit Genuss gemeinsam gegessen. Ort: Kreisvolkshochschule Norden, Uffenstraße 1, Norden. Anmeldung unter marketing@norddeich.de erforderlich. Kosten: 10,00 €.

Termin: So., 19.02., 10.00-13.00 Uhr

DAS VOSSENHUS IN NORDEN

Ein spannendes historisches Gebäude – erlebt Norder Geschichte direkt am Marktplatz.

Auf den ersten Blick mag das Vossenus am Torfmarkt unscheinbar wirken, doch das Haus blickt auf eine etwa 500-jährige Geschichte zurück. Wo sich heute die Stadtbibliothek befindet, wurden in den letzten Jahrhunderten bereits Gäste bewirtet, Korn gelagert und Marzipan

hergestellt. Und was hat eigentlich der Fuchs auf der Sandsteintafel an der Fassade damit zu tun? Begleitet die Mitarbeiterin der Stadtbibliothek Laura Grabowski und lernt die ereignisreiche Geschichte dieses alten Gemäuers kennen. Ort: Vor dem Haupteingang der Bibliothek, Am Markt 8, Norden. Teilnahme kostenlos.

Termin: So., 19.02., 11.00-12.00 Uhr

NÖRDER DANZKOPPEL

Tanzt auf dem Ocean Wave Vorplatz.

Seit Jahren pflegen die ehrenamtlichen Tänzer der Nörder Danzkoppel generationsübergreifend ostfriesische Traditionen und freuen sich, Euch regionale Tänze vorzustellen. Ort: Ocean Wave Vorplatz. Teilnahme kostenlos.

Termin: So., 19.02., 11.00-12.00 Uhr

ERLEBNISSE AUS DEM ARBEITSALLTAG EINES NATIONALPARK-RANGERS

Onno K. Gent berichtet über seine interessanten Aufgaben im Nationalpark Wattenmeer. Anhand eines mit sehenswerten Bildern unterlegten Vortrages gibt er Einblick in die einzigartige Welt und seine Arbeit im und um den Nationalpark Niedersächsisches Wattenmeer. Ort: Seehundstation, Dörper Weg 24, Norddeich, Tickets vor Ort. Eintritt 8,00 € inkl. Besichtigung.

Termin: So., 19.02., 11.30-13.00 Uhr

SEENOTRETTUNGSÜBUNG IM WESTHAFEN

Das Ehrenamt der Norddeicher Seenotretter hautnah erleben.

„Rausfahren, wenn andere reinkommen“ – Das ist seit Jahren das Motto der Männer und Frauen, die für die DGzRS im Ehrenamt tätig sind. Erlebt heute Mittag die spektakuläre Seenotrettungsübung im Westhafen: „Mann über Bord!“ Ort: Westhafen, Norddeich. Teilnahme kostenlos.

Termin: So., 19.02., 13.30-14.30 Uhr

OSTFRIESISCHE ANEKDOTEN VON SEEPOET DOKTOR BRIESE

Vom „Gröönkohlkönig“ und anderen kuriosen Gestalten. Der Lesesaal öffnet seine Türen und Seepoet Dr. Hans-Hermann Briese – ausgezeichnet mit dem Verdienstkreuz am Bande des

Landes Niedersachsen für seinen Einsatz für die plattdeutsche Sprache – liest aus seinem neuesten Buch über Land und Leute hinterm Deich. Seine Lesungen gehören inzwischen zum festen Bestandteil des Auszeit vom Karneval Programms. Ort: Lesesaal, Badestraße 17, Norddeich. Teilnahme kostenlos. Termin: So., 19.02., 15.00-16.00 Uhr

THOMMIES TEA TIME

Tee- und Literaturentertainment mit Kabarettist Thommi Baake. Ostfrieslands liebste Gaumenfreude einmal anders: Bei 90 Minuten „heißem Teentertainment entführt Schauspieler, Autor und Kabarettist Thommi Baake mit Texten, Liedern und Geschichtlichem in die Welt des nicht nur bei Ostfriesen beliebten Heißgetränks. Und dabei wird eine Menge des köstlichen Heißgetränkes genossen. Die Gäste dürfen sich auf eine Teetafel mit echtem Ostfriesentee und Krintstut freuen.

Ort: Ostfriesisches Teemuseum Norden, Am Markt 36. Anmeldung unter Telefon (0 49 31) 1 21 00 oder per Mail an info@teemuseum.de. Eintritt: 15,00 € inkl. Teetafel.

Termin: So., 19.02., 15.30-17.00 Uhr

LESUNG MIT HERTA BLEEKER

Herta Bleeker liest aus ihrer Daje-Reihe. Ort: Lesesaal, Badestraße 17, Norddeich. Teilnahme kostenlos.

Termin: So., 19.02., 16.30-18.00 Uhr

WAS IHR SCHON IMMER ÜBER REGIONALE APFELSORTEN WISSEN WOLLTET

Interessanter Abend mit Jupp Bohne. Naturschützer und Experte regionaler und alter Apfelsorten, Jupp Bohne, erzählt heute Wissenswertes über dieses interessante Obst und seinen Anbau in Ostfriesland. Ort: Lesesaal, Badestr. 17, Norddeich. Teilnahme kostenlos.

Termin: So., 19.02., 18.00-19.00 Uhr

DIE BERÜHMTE ARP-SCHNITGER-ORGEL

Ein internationaler Kulturschatz in Nordens Ludgerikirche. Die zweitgrößte noch existierende Arp-Schnitger-Orgel! Der international renommierte Organist Thiemo Janssen stellt Euch heute ein Stück internationales Kulturgut vor.

Musiker aus Übersee und Europa kommen nach Norden, um auf dieser berühmten Orgel einmal spielen zu dürfen. An diesem Termin könnt Ihr ganz nah dabei sein. Ein einmaliges Erlebnis und kultureller Hochgenuss!

Ort: Ludgerikirche, Am Markt 37, Norden. Anmeldung unter marketing@norddeich.de erforderlich. Eintritt: 5,00 €. Termin: Mo., 20.02., 10.00-11.00 Uhr

DEICH- UND KÜSTENSCHUTZ

Deichrendant Johann Oldewurtel erzählt Interessantes über die Arbeit des Deich- und Küstenschutzes. Johann Oldewurtel erklärt, dass der Küstenschutz auch für schwerste Sturmfluten gewappnet ist: In der Küstenschutzhalle (Ostermarscher Straße 20a) lagert das nötige Material und die Männer der Deichacht wissen damit umzugehen!

Ort: Küstenschutzhalle, Ostermarscher Straße 20a. Teilnahme kostenlos.

Termin: Mo., 20.02., 10.00-11.30 Uhr

NORDDEICHER SHANTYCHOR

Seemannslieder von der Waterkant. Zwischen „La Paloma“ und „Windstärke Vier“ sind sie zu Hause: Der Norddeicher Shantychor erzählt am Karnevalssonntag in zahlreichen Klassikern von der Küste, der See und der Liebe der Matrosen. Port: Ocean Wave Vorplatz. Teilnahme kostenlos.

Termin: Mo., 20.02., 11.00-13.00 Uhr

MODERNER HOF MIT GLÜCKLICHEN TIEREN

Der Hasseler Hof öffnet seine Türen. Heute habt Ihr die Möglichkeit, einen modernen Rinderhof zu besichtigen. Manchmal stehen die Kühe hier sogar für eine Wellnessmassage Schlange. Regionale Produkte vom Hofladen und Bauernhof-Atmosphäre, die beweisen, dass es auch andere Lösungen als die Massentierhaltung gibt.

Ort: Hasseler Hof, Westermarscher Straße 10, Norden. Teilnahme kostenlos. Termin: Mo., 20.02., 13.00-17.00 Uhr

NÖRDER DANZKOPPEL (FRÖHLICHER KREIS)

Tanzt vor dem Lesesaal.

Eine Abteilung der Nörder Danzkoppel

(Fröhlicher Kreis) tanzt nach Schlagermelodien. Ort: Lesesaal, Badestraße 17, Norddeich. Teilnahme kostenlos.

Termin: Mo., 20.02., 14.30-15.30 Uhr

„DAT LÖPPT! EINFÜHRUNG IN DAS BOOSSELN“

Die spielen ja auf der Straße.

„... die spielen ja auf der Straße!“, das hört man im Winter öfter mal Gäste rufen. Ja, Ostfrieslands Sport Nummer 1 findet auf der Straße statt. Iren, Holländern und einigen Italienern ist diese Sportart noch bekannt. Lasst Euch heute zu einem nicht ganz ernst zu nehmenden Einführungskurs in das Boßeln mitnehmen.

Ort: Treffpunkt: Tourist-Information Norddeich, Dörper Weg 22. Teilnahme kostenlos.

Termin: Mo., 20.02., 15.00-16.00 Uhr

Osterfeuer am Meer

Es gehört in Ostfriesland zu Ostern wie das Lamm am grünen Deich: Mit dem traditionellen Norddeicher Osterfeuer am Meer werden immer am Ostersonntag, dem Abend vor Ostersonntag, die Geister des Winters möglichst stimmungsvoll vertrieben.

In diesem Jahr lockt das beliebte Familienevent dabei erneut mit einem umfangreichen und bunten Rahmenprogramm an den Norddeicher Strand. Ein kleines aber feines Gastronomieangebot und Musik machen bis in den späten Abend hinein in der wohligen Wärme des ausglühenden Feuers Lust auf Frühling.

Termin: Sa., 08.04.

Ostermarkt in Norddeich

Großparkplatz vor dem Erlebnisbad Ocean Wave, Dörper Weg 23, Norddeich. Der Ostermarkt lockt mit Karussells und Musik, mit typischen Leckereien und jeder Menge Spaß und Stimmung für Jung und Alt. Am Gründonnerstag und von Ostersonntag bis Ostermontag findet der Jahrmarkt auf dem Parkplatz vor dem Ocean Wave statt. Am Karfreitag ist Ruhetag.

Termine: 06.04.-10.04.



Familie und Kinder

VERANSTALTUNGEN FÜR GROß UND KLEIN

OKKA CLUB

Kinderanimation, Treffpunkt Kinderspielhaus



In der Kunstwerkstatt können die OKKA-Kids kreativ sein und mit Farben, Papier, Holz, Ton und Textilien experimentieren.

Es wird gemalt und gestaltet, z. B. Urlaubsbücher, maritime Postkarten, Comics, Masken, Wesen aus Strandgut und noch viel mehr.

Kunstwerkstatt: „Monster Mania“

Kinderspielhaus. Mit tollen Materialien gestalten wir fantastische Monster. Möchtest Du mit uns „Monster Mania“ erleben? Dann musst Du auf jeden Fall zum OKKA-Club kommen! Wir zeigen euch viele Übungen zum freien Monster-Gestalten: Ob aus Stoff, Ton oder Papier, glatt, weich, bunt oder gemustert – kein Monster wird wie das andere sein!

Altersempfehlung ab 5 Jahre.

Termin: 03.04., 11.00-12.30 Uhr

Kunstwerkstatt: „Kinderschminken“

Kinderspielhaus. Lasst Euch schminken! Einmal ein wilder Löwe, eine süße Katze, ein abenteuerlustiger Pirat oder eine schöne Prinzessin sein ... im OKKA-Club erfüllen wir Deinen Wunsch und schminken Dich nach Deinen Vorstellungen. Komm irgendwann während der Kurszeiten im OKKA-Raum vorbei und lass Dich für einen Tag verwandeln.

Altersempfehlung ab 4 Jahre.

Termin: 03.04., 13.00-14.30 Uhr

Kunstwerkstatt: „Freundschaftsbänder knüpfen“

Kinderspielhaus. In diesem OKKA Kurs wird Dir gezeigt, wie Du mit bunter Wolle und einer kleinen Pappscheibe auf einfache Weise wunderschöne Freundschaftsbänder knüpfen kannst. Dafür brauchst Du zwar etwas Geduld, aber Du kannst Dir sicher sein, dass Du den Kniff schnell raus haben wirst und gar nicht mehr damit aufhören kannst. Bist Du gespannt? Dann komm vorbei! Altersempfehlung ab 6 Jahre.

Termin: 04.04., 11.00-12.30 Uhr

Kunstwerkstatt: „Großer Osterbastelworkshop“

Kinderspielhaus. Von Hasen, Eiern, Blumen und guter Laune. OKKA hat den Osterhasen in den Kids Club eingeladen! Er hat viele bunte Bastelmaterialien für unseren Osterbastelworkshop da gelassen. Hoffentlich finden wir sie alle! Den Osterhasen werden wir aber leider nicht treffen, er hat zu viel zu tun. Altersempfehlung ab 5 Jahre.

Termin: 04.04., 13.00-14.30 Uhr

Kunstwerkstatt: „Lost in space“

Kinderspielhaus. Wir gestalten eine galaktische Weltraum-Collage. Ostfriesland ist schön: blaues Wasser, grüne Wiesen und viele Schafe. Aber wenn wir nach oben in den Himmel gucken erahnen wir, dass es mehr gibt: Sterne, Planeten und unendliche Weiten. In diesem galaktischen Kurs erkunden wir ferne Galaxien, erträumen fremde Planeten und Bewohner und gestalten eine Weltraum-Collage. Altersempfehlung ab 5 Jahre.

Termin: 05.04., 11.00-12.30 Uhr

Kunstwerkstatt: „Superpower!“

Kinderspielhaus. Wir erfinden Superhelden und Superheldinnen. Träumst Du manchmal davon fliegen zu können, superstark zu sein oder magische Kräfte zu haben, mit denen Du Gutes tun kannst? Möchtest

Du Dir manchmal eine Maske aufsetzen, um als Superheld oder Superheldin Norddeich vor dem Bösen zu beschützen? Dann mach mit! Wir machen Superkunst und das wird supergut! Altersempfehlung ab 5 Jahre.

Termin: 05.04., 13.00-14.30 Uhr

Kunstwerkstatt: „Werken mit Strandgut“

Kinderspielhaus. Hier wird richtig gewerkelt! Aus einfachem Strandgut wird ein eigenes Fundstück-Kunstwerk. Vielleicht entsteht ein Mobile oder ein Traumfänger. Im Treibholz verstecken sich aber auch Wattgeister, schräge Vögel und fliegende Fische. Wir zeigen Dir, wie man sie findet. Selbst gesammeltes Material kann gerne mitgebracht werden. Altersempfehlung ab 7 Jahre.

Termine: 06.04., 11.00-12.30 Uhr

13.04., 11.00-12.30 Uhr

Kunstwerkstatt: „Sandburgen bauen“

Strand/DLRG-Badeaufsichtsbauwerke.

Werde Profi im Sandburgen bauen! Baue Deine eigene Strandvilla oder einen Leuchtturm, der nicht gleich wieder zusammenstürzt. Wir zeigen Dir Tricks und das Geheimnis des Sandburgenbauens. Bring bitte, wenn möglich, einen größeren Eimer und eine Schaufel mit. Wir treffen uns am Strand an der orangenen OKKA-Fahne beim DLRG-Badeaufsichtsbauwerke. Für alle Altersstufen geeignet (Kinder nur in Begleitung der Eltern).

Termine: 06.04., 14.00-15.30 Uhr

13.04., 14.00-15.30 Uhr

Kunstwerkstatt: „Dies, das, mal Dir was!“

Kinderspielhaus. Der bunte Malworkshop. Bei diesem bunten Mal- und Zeichenworkshop darfst Du Dich kreativ austoben! Egal ob mit Buntstiften, Tusche, Kreide, Kohle, Pastell oder Aquarell. Neben lustigen Übungen, die Dich garantiert auf neue Ideen bringen werden, probieren wir gemeinsam viele neue Techniken und Materialien aus. Am Ende kannst Du Dein kleines Kunstwerke-Buch mit nach

Hause nehmen. Altersempfehlung ab 5 Jahre.

Termin: 10.04., 11.00-12.30 Uhr

Kunstwerkstatt: „Postkarten gestalten“

Kinderspielhaus. Post von der Nordsee. Wie schön es doch ist, Urlaub an der Nordsee zu machen. Schicke Deinen Liebsten doch eine selbst gestaltete Karte und gebe ihnen etwas von Deinem Urlaubsgefühl ab. Mit vielen verschiedenen Materialien darfst Du in diesem Kurs einzigartige Postkarten gestalten, die sonst keiner hat. Altersempfehlung ab 5 Jahre.

Termin: 10.04., 13.00-14.30 Uhr

Kunstwerkstatt: „Von Schafen und Gummistiefeln“

Kinderspielhaus. Ostfriesische Collagen. Was ist typisch ostfriesisch? Warum sagen Ostfriesen „Moin“ und trinken so viel Tee? Finde es heraus und bringe Deine Ideen in dieser Kunstwerkstatt mithilfe verschiedener Techniken zu Papier. Altersempfehlung ab 5 Jahre.

Termin: 11.04., 11.00-12.30 Uhr

Kunstwerkstatt: „Upcycling“

Kinderspielhaus. Aus Altem Neues machen! Manchmal liegen die tollsten Materialien direkt vor der Tür. Was der eine wegwerfen will, ist für den anderen das perfekte Material zum Gestalten. Wir probieren verschiedene Techniken aus: mit Stöcken und Fäden gestalten wir Traumfänger, mit Papier, Schere und Kleber Schnipselbilder und wenn Du eigene Upcycling-Ideen hast, setzen wir sie einfach um! Altersempfehlung ab 6 Jahre.

Termin: 11.04., 13.00-14.30 Uhr

Kunstwerkstatt: „Perlenspaß“

Kinderspielhaus. Schmuck aus Papierperlen selbst gemacht. Papier ist nicht

nur zum Bemalen und Falten da, sondern lässt sich mit ein paar Tricks auch ganz leicht zu einzigartigen Papierperlen in Deinen Lieblingsfarben formen. Diese können, auf verschiedene Weise miteinander kombiniert, zu tollen und einzigartigen Schmuckstücken werden. Gespannt, wie das geht? Dann komm vorbei! Altersempfehlung ab 6 Jahre.

Termin: 12.04., 11.00-12.30 Uhr

Kunstwerkstatt: „Tolle Wolle“

Kinderspielhaus. Von Kordeln, Pompons und Traumfängern. Wolle ist öde? Von wegen! Geflochten, gekordelt, geknotet, gewickelt, gehäkelt, gewebt oder gestrickt kann aus einem bunten Faden eine Kordel, eine textile Fläche, ein Pompon, ein Traumfänger und noch viel mehr entstehen. In diesem Kurs darfst Du mit Wolle, Garnen und Bändern aller Art experimentieren und nebenbei Deine Feinmotorik und Haptik schulen. Altersempfehlung ab 6 Jahre.

Termin: 12.04., 13.00-14.30 Uhr

Kunstwerkstatt: „Mein Urlaubstagebuch“

Kinderspielhaus. Erinnerungen festgehalten. Wie schön es doch ist, Urlaub an der Nordseeküste zu machen: Spielen im Sand, Ausflüge mit der Familie, Möwen und Schafe beobachten und natürlich zum OKKA Kids Club gehen. Damit Du Deinen Urlaub noch lange in Erinnerung behältst, gestalten wir ein Erinnerungsbuch und kleine Andenken. Dazu kannst Du, wenn Du möchtest, ausgedruckte Fotos oder andere Schätze mitbringen. Altersempfehlung ab 6 Jahre.

Termin: 14.04., 11.00-12.30 Uhr

Kunstwerkstatt: „Memory“

Kinderspielhaus. Gestalte dein eigenes Memory Spiel. Bestimmt kennst Du das berühmte Spiel „Memory“, oder? Ziel ist es, aus vielen verdeckten Karten möglichst viele Paare zu finden. Wir gestalten ein eigenes OKKA Kids Club Memory

zu Deinem Lieblingsthema! Tiere? Urlaubserinnerungen? Superhelden? Leckere Süßigkeiten? Du darfst entscheiden, wie Dein Memory aussehen soll und kannst Dich beim Spielen zuhause an Deinen schönen Urlaub erinnern. Altersempfehlung ab 6 Jahre.

Termin: 14.04., 13.00-14.30 Uhr

Bernstein Handschleifkurs

Behutsam schleifend und polierend legen wir die einmalige Schönheit des Rohbernsteins frei. Ein Geschenk der Natur, vom Meer an Land gespült, inspiriert zum Gestalten. Es entstehen individuelle Schmuckstücke und Werke. Kursort: Westgaster Mühle, Norden. Leitung: Kerstin Ebbighausen.

Anmeldungen unter Tel. (0 15 77) 8 34 66 92. Alle aktuellen Informationen zu Veranstaltungen und Kursen unter www.westgaster-muehle.com.

Termin: jeden Freitag 10.00-12.00 Uhr

Kerzen selbst herstellen

Kerzenstube im Kinderspielhaus Norddeich (im Wellenpark). Geöffnet: täglich – außer samstags – von 10.00-18.00 Uhr. Familie Wolf, Tel. (01 73) 3 68 70 47.

www.kerzen-norddeich.de.

Reiten für Groß und Klein

Reitunterricht auch im Urlaub.

Bei unserem kleinen Verein ist die persönliche Ansprache wichtig. Jeder und jede wird nach seinen Möglichkeiten gefördert. Unterricht ist fast täglich nach telefonischer Anmeldung möglich.

E. Kubatzki, Tel. (01 51) 10 02 60 04, Infos unter psv-norderland.de.

Keramik bemalen

Die Kurse bieten sich für Groß und Klein gleichermaßen an. Ob allein unter Gleichgesinnten, als Familie oder in einer netten Frauenrunde. Farbtupfer Keramik Malstudio, Ariane Cevizci, Westerstraße 85 in Norden. Vor jedem Kurs findet eine Einführung statt, daher

sind keine Vorkenntnisse nötig. Nur mit Voranmeldung unter Mobil: (0 15 20) 4 30 22 01 oder info@farbtupfer.eu.

KONFETTITECHNIK AUF KERAMIK

Kursgebühr: 8,00 €, plus ausgesuchte Rohkeramik incl. Farbe, Glasur und Brand.

Termine: 01.02., 08.02., 15.02., 22.02., 01.03., 08.03., 15.03., 22.03., 29.03., 05.04., 12.04., 19.04. und 26.04.,

jeweils mittwochs, 11.30-14.30 Uhr

MALEN MIT KRISTALLFARBEN AUF KERAMIK

Kursgebühr: 8,00 €, plus ausgesuchte Rohkeramik incl. Farbe, Glasur und Brand.

Termine: 03.02., 10.02., 17.02., 24.02., 03.03., 10.03., 17.03., 24.03., 31.03., 07.04., 14.04., 21.04. und 28.04., jeweils freitags 13.30-15.00 Uhr

SIEBDRUCKE UND BLUBBERN AUF KERAMIK

Kursgebühr: 8,00 €, plus ausgesuchte Rohkeramik incl. Farbe, Glasur und Brand.

Termine: 04.02., 11.02., 18.02., 25.02., 04.03., 11.03., 18.03., 25.03., 01.04., 08.04., 15.04., 22.04. und 29.04., jeweils sonabends 13.30-15.30 Uhr

TOMTEs HOF

Rysdyker Weg 1, 26506 Norden

Mit-Mach-Fütterung für Groß und Klein

Jeden Dienstag (in den Ferien auch freitags) findet auf TOMTEs HOF die Mit-Mach-Fütterung statt. Von 16.00-17.30 Uhr können Kinder ab 2 Jahren mit und ohne Eltern bei der Versorgung der Hoftiere helfen. Kosten: 4,00 €. Bitte anmelden, Telefon (0 49 31) 9 30 16 34, und wetterfeste Kleidung mitbringen!

Termine: 07.02., 14.02., 21.02., 28.02., 07.03., 14.03., 21.03., 28.03., 31.03., 04.04., 11.04., 18.04., 25.04.



Birgits Tiergarten Telefon: 04934- 1345
Tannenstraße 18 info@birgits-tiergarten.de
26529 Rechtsupweg www.birgits-tiergarten.de

Öffnungszeiten: von März bis Oktober
Täglich von 10.00 bis 18.00 Uhr



Auf der angelegten Parkanlage finden Sie eine Streichelwiese, einen Spielplatz und ein Terrassencafé. Der perfekte Ort für einen schönen entspannten Tag.

Für diesen entspannten Tag, können Sie auch gerne Ihren Hund mitbringen und an der Leine durch den Park führen.

Entdecken Sie auf 28.000 m² Esel, Lamas, Kängurus, Meerschweinchen, verschiedene Vogelarten und vieles mehr in ca. 50 Gehegen.

Der Tiergarten ist von März bis Oktober täglich von 10.00 bis 18.00 Uhr geöffnet und wartet mit mehr als 400 Tieren auf Ihren Besuch.

Teilweise bewegen sich einige Tiere auch völlig frei auf dem Gelände.

*Wir freuen uns
auf Ihren Besuch!*



Veranstaltungen



Mittwoch, 1. Februar

11:30 Uhr – Keramik Malkurs: „Konfettitechnik auf Keramik“, Kursgebühr: 8,00 €, plus ausgesuchte Rohkeramik incl. Farbe, Glasur und Brand. Keramik Malstudio Farbtupfer, Westerstr. 85, Norden, Anmeldung unter Tel. (0 15 20) 4 30 22 01.

Freitag, 3. Februar

12:30 Uhr – Keramik Malkurs: „Malen mit Kristallfarben auf Keramik“, Kursgebühr: 8,00 €, plus ausgesuchte Rohkeramik incl. Farbe, Glasur und Brand. Keramik Malstudio Farbtupfer, Westerstr. 85, Norden, Anmeldung unter Tel. (0 15 20) 4 30 22 01.

Samstag, 4. Februar

12:30 Uhr – Keramik Malkurs: „Siebdrucke und Blubbern auf Keramik“, Kursgebühr: 8,00 €, plus ausgesuchte Rohkeramik incl. Farbe, Glasur und Brand. Keramik Malstudio Farbtupfer, Westerstr. 85, Norden, Anmeldung unter Tel. (0 15 20) 4 30 22 01.

15:00 Uhr – Wanderung entlang der Westerriede zu den Muschelbänken. Treffpunkt: Restaurant Skipperhuus – Essen und Meer im Westhafen/Segelyachthafen in Norddeich, Anmeldung erforderlich! Wattführer Siegfried Knittel, Tel. (01 72) 9 34 45 75.

Dienstag, 7. Februar

16:00 Uhr – Mitmachfütterung auf Tomtes Hof, Rysdyker Weg 1, Norden, für Kinder ab 2 Jahren. Kosten: 5,00 €. Bitte anmelden, Tel. (0 49 31) 9 30 16 34, und wetterfeste Kleidung mitbringen.

19:00 Uhr – Führung in der Kunsthalle Emden mit Kristin Schrader und

Michael Kühn durch die Ausstellung „NOLDE/ROHLFS. Zwei Künstlerleben“. Die Teilnahme an der Führung um 19.00 Uhr ist im Eintritt enthalten, der am langen Kunstabend ab 17 Uhr nur 5,00 € beträgt. Da die Personenzahl begrenzt ist, empfiehlt sich eine vorherige Anmeldung: telefonisch unter (0 49 21) 97 50 70 oder per E-Mail an marie-christine.raddatz@kunsthalle-emen.de.

19:00 Uhr – Workshop „Angst – Stress – Erschöpfung“ für Anfänger, Geübte und Gäste, Ängste abbauen, Stress loslassen, Verhaltensmuster ändern. Tel. (0 49 31) 8 17 03.

Mittwoch, 8. Februar

11:30 Uhr – Keramik Malkurs: „Konfettitechnik auf Keramik“, Kursgebühr: 8,00 €, plus ausgesuchte Rohkeramik incl. Farbe, Glasur und Brand. Keramik Malstudio Farbtupfer, Westerstr. 85, Norden, Anmeldung unter Tel. (0 15 20) 4 30 22 01.

Donnerstag, 9. Februar

15:00 Uhr – Klönnachmittag – Der Heimatverein Norderland e.V. lädt in den Wintermonaten regelmäßig zu Klönnachmittagen ein, in den Rummel des Alten Rathauses, Am Markt 36, in Norden. Gäste sind jederzeit willkommen. In der Regel wird bei den Klönnachmittagen die plattdeutsche Sprache gepflegt.

18:30 Uhr – Vortrag – ‚Weiblicher Widerstand‘ gegen den Nationalsozialismus wurde lange nicht gewürdigt, erzählt und erinnert. Referentin Dr. Florence Hervé erinnert an diesen Frauenwiderstand in Europa. KVHS Norden, Uffenstraße 1, 26506 Norden. Eintritt frei, eine Anmeldung wäre hilfreich, Kursnummer 23A110401 bei KVHS Norden, Tel. (0 49 31) 1870-123 oder per Mail an: info@kvhs-norden.de“

Freitag, 10. Februar

12:30 Uhr – Keramik Malkurs: „Malen mit Kristallfarben auf Keramik“, Kursgebühr: 8,00 €, plus ausgesuchte Rohkeramik incl. Farbe, Glasur und Brand. Keramik Malstudio Farbtupfer, Westerstr. 85, Norden, Anmeldung unter Tel. (0 15 20) 4 30 22 01.

Samstag, 11. Februar

12:30 Uhr – Keramik Malkurs: „Siebdrucke und Blubbern auf Keramik“, Kursgebühr: 8,00 €, plus ausgesuchte Rohkeramik incl. Farbe, Glasur und Brand. Keramik Malstudio Farbtupfer, Westerstr. 85, Norden, Anmeldung unter Tel. (0 15 20) 4 30 22 01.

Sonntag, 12. Februar

9:30 Uhr – Wanderung entlang der Westerriede zu den Muschelbänken. Treffpunkt: Restaurant Skipperhuus – Essen und Meer im Westhafen/Segelyachthafen in Norddeich, Anmeldung erforderlich! Wattführer Siegfried Knittel, Tel. (01 72) 9 34 45 75.

Montag, 13. Februar

19:30 Uhr – Filmklub – Das Licht aus dem die Träume sind. VHS-Forum, Eintritt 5,00 €, Anmeldung empfohlen unter info@kvhs-norden.de oder Tel. (0 49 31) 1870-123.

Dienstag, 14. Februar

16:00 Uhr – Mitmachfütterung auf Tomtes Hof, Rysdyker Weg 1, Norden, für Kinder ab 2 Jahren. Kosten: 5,00 €. Bitte anmelden, Tel. (0 49 31) 9 30 16 34, und wetterfeste Kleidung mitbringen.

19:00 Uhr – Workshop „Angst – Stress – Erschöpfung“ für Anfänger, Geübte und Gäste, Ängste abbauen, Stress loslassen, Verhaltensmuster ändern. Tel. (0 49 31) 8 17 03.

Mittwoch, 15. Februar

10:30 Uhr – Wanderung entlang der Westerriede zu den Muschelbänken. Treffpunkt: Restaurant Skipperhuus – Essen und Meer im Westhafen/Segelyachthafen in Norddeich, Anmeldung erforderlich! Wattführer Siegfried Knittel, Tel. (01 72) 9 34 45 75.

11:30 Uhr – Keramik Malkurs: „Konfettitechnik auf Keramik“, Kursgebühr: 8,00 €, plus ausgesuchte Rohkeramik incl. Farbe, Glasur und Brand. Keramik Malstudio Farbtupfer, Westerstr. 85, Norden, Anmeldung unter Tel. (0 15 20) 4 30 22 01.

Donnerstag, 16. Februar

19:30 Uhr – Landesbühne Nord – Die Gehaltserhöhung von Georges Perec.

Theater Norden, Osterstraße 50, 26506 Norden.

Freitag, 17. Februar

12:30 Uhr – Keramik Malkurs: „Malen mit Kristallfarben auf Keramik“, Kursgebühr: 8,00 €, plus ausgesuchte Rohkeramik incl. Farbe, Glasur und Brand. Keramik Malstudio Farbtupfer, Westerstr. 85, Norden, Anmeldung unter Tel. (0 15 20) 4 30 22 01.

15:00 Uhr – Auszeit vom Karneval – Gästebegrüßung im Lesesaal, Badestraße 17, Norddeich. Anmeldung empfohlen an E-Mail marketing@norddeich.de.

15:00 Uhr – Auszeit vom Karneval – Lebensgeschichten und Schicksale in Ostfriesland – Dauerausstellung der Dokumentationsstätte Gnadenkirche Tidofeld.

16:00 Uhr – Auszeit vom Karneval – Krabbenpulen & Geschichten über die Nordseekrabbe im Lesesaal, Badestr. 17, Norddeich. Anmeldung empfohlen an E-Mail marketing@norddeich.de.

16:00 Uhr – Auszeit vom Karneval – Der Straßenverkehr durch Norden – Von frühen Wegen bis zur Norder Umgehungsstraße, im Vossenus (Stadtbibliothek), Am Markt 8, Norden. Anmeldung empfohlen an E-Mail marketing@norddeich.de.

16:00 Uhr – Auszeit vom Karneval – Norddeich Radio – eine Seefunkstation und ihre Geschichte Führung mit dem ehem. Küstenfunker Fritz Deiters, Museum Norddeich Radio, Osterstr. 11a, Norden. Anmeldung empfohlen an E-Mail marketing@norddeich.de.

19:00 Uhr – Auszeit vom Karneval – „Morden im Norden“ – Krimixpertin Malika Wolf stellt ihre lokalen Lieblingsautoren vor, im Lesesaal, Badestr. 17, Norddeich. Anmeldung empfohlen an E-Mail marketing@norddeich.de.

Samstag, 18. Februar

7:00 Uhr – Auszeit vom Karneval – Wochenmarkt – Nörder Marktlü Marktplatz Norden.

10:00 Uhr – Auszeit vom Karneval – Der Strandchef zeigt Euch das neue DECK – Rundgang mit Harald Lübbers.

Anmeldung empfohlen an marketing@norddeich.de.

11:00 Uhr – Auszeit vom Karneval – Norddeich Radio – eine Seefunkstation und ihre Geschichte Führung mit dem ehem. Küstenfunker Fritz Deiters, Museum Norddeich Radio, Osterstr. 11a, Norden. Anmeldung empfohlen an E-Mail marketing@norddeich.de.

11:00 Uhr – Auszeit vom Karneval – Vom Patrizierhaus zum Gotteshaus – Mennonitenkirche, Am Markt 17, Norden. Anmeldung empfohlen an E-Mail marketing@norddeich.de.

12:30 Uhr – Keramik Malkurs: „Siebdrucke und Blubbern auf Keramik“, Kursgebühr: 8,00 €, plus ausgesuchte Rohkeramik incl. Farbe, Glasur und Brand. Keramik Malstudio Farbtupfer, Westerstr. 85, Norden, Anmeldung unter Tel. (0 15 20) 4 30 22 01.

14:00 Uhr – Wanderung entlang der Westerriede zu den Muschelbänken. Treffpunkt: Restaurant Skipperhuus – Essen und Meer im Westhafen/Segelyachthafen in Norddeich, Anmeldung erforderlich! Wattführer Siegfried Knittel, Tel. (01 72) 9 34 45 75.

14:00 Uhr – Auszeit vom Karneval – Lebensgeschichten und Schicksale in Ostfriesland – Dauerausstellung der Dokumentationsstätte Gnadenkirche Tidofeld. Anmeldung empfohlen an E-Mail marketing@norddeich.de.

14:00 Uhr – Auszeit vom Karneval – Aquarelle und Zeichnungen von Elisabeth Reuter im Kunsthaus Große Neustr. 13, Norden. Anmeldung empfohlen an E-Mail marketing@norddeich.de.

15:00 Uhr – Auszeit vom Karneval – Schätze der Ludgerikirche mit Dachstuhlführung und Begehung des Fürstenthuhls, Am Markt 37, Norden. Anmeldung empfohlen an E-Mail marketing@norddeich.de.

15:00 Uhr – Auszeit vom Karneval – „Butendieks un Binnendieks“ – Besichtigung des Schöpfwerkes Leybuchtziel mit Heimatforscher Helmut Fischer. Anmeldung empfohlen an E-Mail marketing@norddeich.de.

18:00 Uhr – Auszeit vom Karneval – Küstenschutz mit Krintstut und Ostfriesentee mit Deichrendant Johann

Oldewurtel im Lesesaal, Badestr. 17, Norddeich. Anmeldung empfohlen an E-Mail marketing@norddeich.de.

19:30 Uhr – Kultur im Bürgerhaus: Hedwig Rost und Jörg Baesecke – In 80 Tagen um die Welt. Mit ihren mehr als 100 manchmal nur minutenkurzen Inszenierungen formen Hedwig Rost und Jörg Baesecke ihre poetischen Theaterminiaturen. Bürgerhaus Norden, Am Markt 55, 15,00 €.

19:45 Uhr – Auszeit vom Karneval – Kabarett & Musik aus alten Zeiten neben dem Lesesaal, Badestr. 17, Norddeich. Anmeldung empfohlen an E-Mail marketing@norddeich.de.

Sonntag, 19. Februar

10:00 Uhr – Auszeit vom Karneval – Ostfriesischer Kochkurs – Kreisvolkshochschule Norden, Uffenstr. 1, Norden. Anmeldung empfohlen an E-Mail marketing@norddeich.de.

11:00 Uhr – Auszeit vom Karneval – Das Vossenus in Norden – Ein spannendes historisches Gebäude – erlebt Norder Geschichte direkt am Marktplatz. Anmeldung empfohlen an E-Mail marketing@norddeich.de.

11:00 Uhr – Auszeit vom Karneval – Nörder Dankoppel tanzt auf dem Ocean Wave Vorplatz.

11:30 Uhr – Auszeit vom Karneval – Alltag im UNESCO Weltnaturerbe Wattenmeer – Erlebnisse aus dem Arbeitsalltag eines Nationalpark-Rangers, Seehundstation, Dörper Weg 24, Norddeich. Anmeldung empfohlen an E-Mail marketing@norddeich.de.

13:30 Uhr – Auszeit vom Karneval – Seenotrettungsübung im Westhafen, Norddeich (Wind und Wetter vorbehalten).

14:00 Uhr – Auszeit vom Karneval – Norddeich Radio – eine Seefunkstation und ihre Geschichte Führung mit dem ehem. Küstenfunker Fritz Deiters, Museum Norddeich Radio, Osterstr. 11a, Norden. Anmeldung empfohlen an E-Mail marketing@norddeich.de.

14:00 Uhr – Auszeit vom Karneval – Lebensgeschichten und Schicksale in Ostfriesland – Dauerausstellung der Dokumentationsstätte Gnadenkirche Tidofeld.

14:00 Uhr – Auszeit vom Karneval – Aquarelle und Zeichnungen von Elisabeth Reuter im Kunsthaus Große Neustr. 13, Norden.

14:30 Uhr – Wanderung entlang der Westerriede zu den Muschelbänken. Treffpunkt: Restaurant Skipperhuus – Essen und Meer im Westhafen/Segelyachthafen in Norddeich, Anmeldung erforderlich! Wattführer Siegfried Knittel, Tel. (01 72) 9 34 45 75.

15:00 Uhr – Auszeit vom Karneval – Ostfriesische Anekdoten von Seepoet Doktor Briese im Lesesaal, Badestr. 17, Norddeich. Anmeldung empfohlen an E-Mail marketing@norddeich.de.

15:30 Uhr – Auszeit vom Karneval – Thommis Tea Time Tee- und Literaturentertainment mit Kabarettist Thommi Baake, Ostfriesisches Teemuseum Norden, Am Markt 36. Anmeldung empfohlen an E-Mail marketing@norddeich.de.

16:30 Uhr – Auszeit vom Karneval – Herta Bleeker liest aus ihrer Daje-Reihe. Ort: Lesesaal, Badestraße 17, Norddeich. Teilnahme kostenlos.

18:00 Uhr – Auszeit vom Karneval – Was Ihr schon immer über regionale Apfelsorten wissen wolltet – interessanter Abend mit Jupp Bohne im Lesesaal, Badestr. 17, Norddeich. Anmeldung empfohlen an E-Mail marketing@norddeich.de.

Montag, 20. Februar

7:00 Uhr – Auszeit vom Karneval – Wochenmarkt – Nörder Marktlü Marktplatz Norden.

10:00 Uhr – Auszeit vom Karneval – Die berühmte Arp-Schnitger-Orgel, Ludgerikirche, Am Markt 37, Norden. Anmeldung empfohlen an marketing@norddeich.de.

10:00 Uhr – Auszeit vom Karneval – Deichrendant Johann Oldewurtel erzählt Interessantes über die Arbeit des Deich- und Küstenschutzes, Ostermarscherstraße 20a (Küstenschutzhalle). Anmeldung empfohlen an E-Mail marketing@norddeich.de.

11:00 Uhr – Auszeit vom Karneval – Der Norddeicher Shantychor tritt auf dem Ocean Wave Vorplatz auf.

12:00 Uhr – Auszeit vom Karneval – Der Strandchef zeigt Euch das neue DECK – Rundgang mit Harald Lübbers. Anmeldung empfohlen an marketing@norddeich.de.

13:00 Uhr – Auszeit vom Karneval – Moderner Hof mit glücklichen Tieren Hasseler Hof, Westermarscher Straße 10, Norden. Anmeldung empfohlen an E-Mail marketing@norddeich.de.

14:30 Uhr – Auszeit vom Karneval – Nörder Dankoppel (Fröhlicher Kreis) tanzt nach Schlagermelodien vor dem Lesesaal, Badestr. 17, Norddeich.

15:00 Uhr – Auszeit vom Karneval – Dat löppt! Einführung in das Boßeln – Die spielen ja auf der Straße. Anmeldung empfohlen an E-Mail marketing@norddeich.de.

Dienstag, 21. Februar

16:00 Uhr – Mitmachfütterung auf Tomtes Hof, Rysdyker Weg 1, Norden, für Kinder ab 2 Jahren. Kosten: 5,00 €. Bitte anmelden, Tel. (0 49 31) 9 30 16 34, und wetterfeste Kleidung mitbringen.

19:00 Uhr – Workshop „Angst – Stress – Erschöpfung“ für Anfänger, Geübte und Gäste, Ängste abbauen, Stress loslassen, Verhaltensmuster ändern. Tel. (0 49 31) 8 17 03.

19:30 Uhr – Island – Insel aus Feuer und Eis, Vortrag und Multi-Visions-Show von Roland Marske. Forum der KVHS, Uffentraße 1, Norden. Kartenvorverkauf beim SKN Kundenzentrum und direkt bei der KVHS Norden.

Mittwoch, 22. Februar

11:30 Uhr – Keramik Malkurs: „Konfettitechnik auf Keramik“, Kursgebühr: 8,00 €, plus ausgesuchte Rohkeramik incl. Farbe, Glasur und Brand. Keramik Malstudio Farbtupfer, Westerstr. 85, Norden, Anmeldung unter Tel. (0 15 20) 4 30 22 01.

19:30 Uhr – Konzert in der Norder Mennonitenkirche Am Mark 1, Gastspiel „Young Scots Trad Awards Winner Tour 2023“ – junge Preisträger spielen frischen Scottish Folk vom Feinsten.

Freitag, 24. Februar

12:30 Uhr – Keramik Malkurs: „Malen mit Kristallfarben auf Keramik“,

Kursgebühr: 8,00 €, plus ausgesuchte Rohkeramik incl. Farbe, Glasur und Brand. Keramik Malstudio Farbtupfer, Westerstr. 85, Norden, Anmeldung unter Tel. (0 15 20) 4 30 22 01.

Samstag, 25. Februar

12:30 Uhr – Keramik Malkurs: „Siebdrucke und Blubbern auf Keramik“, Kursgebühr: 8,00 €, plus ausgesuchte Rohkeramik incl. Farbe, Glasur und Brand. Keramik Malstudio Farbtupfer, Westerstr. 85, Norden, Anmeldung unter Tel. (0 15 20) 4 30 22 01.

Sonntag, 26. Februar

9:45 Uhr – Wanderung entlang der Westerriede zu den Muschelbänken. Treffpunkt: Restaurant Skipperhuus – Essen und Meer im Westhafen/Segelyachthafen in Norddeich, Anmeldung erforderlich! Wattführer Siegfried Knittel, Tel. (01 72) 9 34 45 75.

Montag, 27. Februar

19:30 Uhr – Filmklub – Meinen Hass bekommt ihr nicht. VHS-Forum, Eintritt 5,00 €, Anmeldung empfohlen unter info@kvhs-norden.de oder Tel. (0 49 31) 1870-123.

Dienstag, 28. Februar

16:00 Uhr – Mitmachfütterung auf Tomtes Hof, Rysdyker Weg 1, Norden, für Kinder ab 2 Jahren. Kosten: 5,00 €. Bitte anmelden, Tel. (0 49 31) 9 30 16 34, und wetterfeste Kleidung mitbringen.

19:00 Uhr – Workshop „Angst – Stress – Erschöpfung“ für Anfänger, Geübte und Gäste, Ängste abbauen, Stress loslassen, Verhaltensmuster ändern. Tel. (0 49 31) 8 17 03.

Mittwoch, 1. März

11:30 Uhr – Keramik Malkurs: „Konfettitechnik auf Keramik“, Kursgebühr: 8,00 €, plus ausgesuchte Rohkeramik incl. Farbe, Glasur und Brand. Keramik Malstudio Farbtupfer, Westerstr. 85, Norden, Anmeldung unter Tel. (0 15 20) 4 30 22 01.

Freitag, 3. März

12:30 Uhr – Keramik Malkurs: „Malen mit Kristallfarben auf Keramik“, Kurs-

gebühr: 8,00 €, plus ausgesuchte Rohkeramik incl. Farbe, Glasur und Brand. Keramik Malstudio Farbtupfer, Westerstr. 85, Norden, Anmeldung unter Tel. (0 15 20) 4 30 22 01.

Samstag, 4. März

12:30 Uhr – Keramik Malkurs: „Siebdrucke und Blubbern auf Keramik“, Kursgebühr: 8,00 €, plus ausgesuchte Rohkeramik incl. Farbe, Glasur und Brand. Keramik Malstudio Farbtupfer, Westerstr. 85, Norden, Anmeldung unter Tel. (0 15 20) 4 30 22 01.

14:15 Uhr – Wanderung entlang der Westerriede zu den Muschelbänken. Treffpunkt: Restaurant Skipperhuus – Essen und Meer im Westhafen/Segelyachthafen in Norddeich, Anmeldung erforderlich! Wattführer Siegfried Knittel, Tel. (01 72) 9 34 45 75.

Sonntag, 5. März

15:00 Uhr – Wanderung entlang der Westerriede zu den Muschelbänken. Treffpunkt: Restaurant Skipperhuus – Essen und Meer im Westhafen/Segelyachthafen in Norddeich, Anmeldung erforderlich! Wattführer Siegfried Knittel, Tel. (01 72) 9 34 45 75.

Montag, 6. März

19:30 Uhr – Filmklub – Hive – Frauensolidarität und die Geschichte eines feministischen Kampfes ums Überleben. VHS-Forum, Eintritt 5,00 €, Anmeldung empfohlen unter info@kvhs-norden.de oder Tel.: (0 49 31) 18 70-1 23.

Dienstag, 7. März

16:00 Uhr – Mitmachfütterung auf Tomtes Hof, Rysdyker Weg 1, Norden, für Kinder ab 2 Jahren. Kosten: 5,00 €. Bitte anmelden, Tel. (0 49 31) 9 30 16 34, und wetterfeste Kleidung mitbringen.

19:00 Uhr – Workshop „Angst – Stress – Erschöpfung“ für Anfänger, Geübte und Gäste, Ängste abbauen, Stress loslassen, Verhaltensmuster ändern. Tel. (0 49 31) 8 17 03.

Mittwoch, 8. März

11:30 Uhr – Keramik Malkurs: „Konfettitechnik auf Keramik“,

Kursgebühr: 8,00 €, plus ausgesuchte Rohkeramik incl. Farbe, Glasur und Brand. Keramik Malstudio Farbtupfer, Westerstr. 85, Norden, Anmeldung unter Tel. (0 15 20) 4 30 22 01.

Freitag, 10. März

12:30 Uhr – Keramik Malkurs: „Malen mit Kristallfarben auf Keramik“, Kursgebühr: 8,00 €, plus ausgesuchte Rohkeramik incl. Farbe, Glasur und Brand. Keramik Malstudio Farbtupfer, Westerstr. 85, Norden, Anmeldung unter Tel. (0 15 20) 4 30 22 01.

Samstag, 11. März

12:30 Uhr – Keramik Malkurs: „Siebdrucke und Blubbern auf Keramik“, Kursgebühr: 8,00 €, plus ausgesuchte Rohkeramik incl. Farbe, Glasur und Brand. Keramik Malstudio Farbtupfer, Westerstr. 85, Norden, Anmeldung unter Tel. (0 15 20) 4 30 22 01.

19:30 Uhr – Premiere – Die Niederdeutsche Bühne Norden führt die Komödie Rommee för Dree auf. Spannend, kriminalistisch und sehr humorvoll geht es in dem neuen Theaterstück zu. Theater Norden.

Sonntag, 12. März

17:00 Uhr – Die Niederdeutsche Bühne Norden führt die Komödie Rommee för Dree auf. Spannend, kriminalistisch und sehr humorvoll geht es in dem neuen Theaterstück zu. Theater Norden. Karten im VVK beim SKN Kundenzentrum, Neuer Weg 33, Norden, Tel. (0 49 31) 925-170 oder an der Abendkasse.

Montag, 13. März

19:30 Uhr – Filmklub – The North Drift – Plastik in Strömen. VHS-Forum, Eintritt 5,00 €, Anmeldung empfohlen unter info@kvhs-norden.de oder Tel. (0 49 31) 1870-123.

Dienstag, 14. März

16:00 Uhr – Mitmachfütterung auf Tomtes Hof, Rysdyker Weg 1, Norden, für Kinder ab 2 Jahren. Kosten: 5,00 €. Bitte anmelden, Tel. (0 49 31) 9 30 16 34, und wetterfeste Kleidung mitbringen.

19:00 Uhr – Workshop „Angst – Stress – Erschöpfung“ für Anfänger,

Geübte und Gäste, Ängste abbauen, Stress loslassen, Verhaltensmuster ändern. Tel. (0 49 31) 8 17 03.

Mittwoch, 15. März

10:00 Uhr – Wanderung entlang der Westerriede zu den Muschelbänken. Treffpunkt: Restaurant Skipperhuus – Essen und Meer im Westhafen/Segelyachthafen in Norddeich, Anmeldung erforderlich! Wattführer Siegfried Knittel, Tel. (01 72) 9 34 45 75.

11:30 Uhr – Keramik Malkurs: „Konfettitechnik auf Keramik“, Kursgebühr: 8,00 €, plus ausgesuchte Rohkeramik incl. Farbe, Glasur und Brand. Keramik Malstudio Farbtupfer, Westerstr. 85, Norden, Anmeldung unter Tel. (0 15 20) 4 30 22 01.

Freitag, 17. März

12:30 Uhr – Keramik Malkurs: „Malen mit Kristallfarben auf Keramik“, Kursgebühr: 8,00 €, plus ausgesuchte Rohkeramik incl. Farbe, Glasur und Brand. Keramik Malstudio Farbtupfer, Westerstr. 85, Norden, Anmeldung unter Tel. (0 15 20) 4 30 22 01.

19:30 Uhr – Die Niederdeutsche Bühne Norden führt die Komödie Rommee för Dree auf. Spannend, kriminalistisch und sehr humorvoll geht es in dem neuen Theaterstück zu. Theater Norden. Karten im VVK beim SKN Kundenzentrum, Neuer Weg 33, Norden, Tel. (0 49 31) 9 25-1 70 oder an der Abendkasse.

Samstag, 18. März

12:30 Uhr – Keramik Malkurs: „Siebdrucke und Blubbern auf Keramik“, Kursgebühr: 8,00 €, plus ausgesuchte Rohkeramik incl. Farbe, Glasur und Brand. Keramik Malstudio Farbtupfer, Westerstr. 85, Norden, Anmeldung unter Tel. (0 15 20) 4 30 22 01.

13:30 Uhr – Wanderung entlang der Westerriede zu den Muschelbänken. Treffpunkt: Restaurant Skipperhuus – Essen und Meer im Westhafen/Segelyachthafen in Norddeich, Anmeldung erforderlich! Wattführer Siegfried Knittel, Tel. (01 72) 9 34 45 75.

14:30 Uhr – MitMachWerkstatt: Teebeutelkunst – Die Ausstellung „The Art of Tea“ der amerikanischen Künstlerin

Ruby Silvius regt dazu an, selber auf benutzten Teebeuteln kleine Kunstwerke anzufertigen. Ab 8 Jahren, 8,00 €, Anmeldung erforderlich. Ostfriesisches Teemuseum Norden, Am Markt 36, Tel. (0 49 31) 1 21 00.

19:30 Uhr – Die Niederdeutsche Bühne Norden führt die Komödie Rommee för Dree auf. Spannend, kriminalistisch und sehr humorvoll geht es in dem neuen Theaterstück zu. Theater Norden. Karten im VVK beim SKN Kundenzentrum, Neuer Weg 33, Norden, Tel. (0 49 31) 925-170 oder an der Abendkasse.

Sonntag, 19. März

14:00 Uhr – Wanderung entlang der Westerriede zu den Muschelbänken. Treffpunkt: Restaurant Skipperhuus – Essen und Meer im Westhafen/Segelyachthafen in Norddeich, Anmeldung erforderlich! Wattführer Siegfried Knittel, Tel. (01 72) 9 34 45 75.

17:00 Uhr – Die Niederdeutsche Bühne Norden führt die Komödie Rommee för Dree auf. Spannend, kriminalistisch und sehr humorvoll geht es in dem neuen Theaterstück zu. Theater Norden. Karten im VVK beim SKN Kundenzentrum, Neuer Weg 33, Norden, Tel. (0 49 31) 925-170 oder an der Abendkasse.

19:30 Uhr – Kultur im Bürgerhaus: Mazzo De Lux – Magier und Gedankenarchitekt. Mit über 25 Jahren Erfahrung und einem hohen Anspruch an Qualität ist Mazzo De Lux einer der gefragtesten Magier und ist mit seiner modernen Magie deutschlandweit unterwegs. Bürgerhaus Norden, Am Markt 55, 15,00 €.

Montag, 20. März

15:00 Uhr – Schnupperwatt für Kinder im Vorschulalter oder jünger mit Begleitung. Kurz und spielerisch erleben die Kinder den Lebensraum mit allen Sinnen. Kartenvorverkauf und online Tickets! Seehundstation Nationalpark-Haus, Tel. (0 49 31) 97 33 30.

Dienstag, 21. März

15:30 Uhr – Ökologische Wattwanderung – Das Wattenmeer mit seiner Weite und seinen Bewohnern erleben mit Nationalpark-Wattführern

von der Seehundstation Nationalpark-Haus, ab 12 Jahre, Treffpunkt Osthafen. Kartenvorverkauf und online Tickets! Seehundstation Nationalpark-Haus, Tel. (0 49 31) 97 33 30.

16:00 Uhr – Mitmachfütterung auf Tomtes Hof, Rysdyker Weg 1, Norden, für Kinder ab 2 Jahren. Kosten: 5,00 €. Bitte anmelden, Tel. (0 49 31) 9 30 16 34, und wetterfeste Kleidung mitbringen.

19:00 Uhr – Workshop „Angst – Stress – Erschöpfung“ für Anfänger, Geübte und Gäste, Ängste abbauen, Stress loslassen, Verhaltensmuster ändern. Tel. (0 49 31) 8 17 03.

Mittwoch, 22. März

11:30 Uhr – Keramik Malkurs: „Konfettitechnik auf Keramik“, Kursgebühr: 8,00 €, plus ausgesuchte Rohkeramik incl. Farbe, Glasur und Brand. Keramik Malstudio Farbtupfer, Westerstr. 85, Norden, Anmeldung unter Tel. (0 15 20) 4 30 22 01.

Freitag, 24. März

12:30 Uhr – Keramik Malkurs: „Malen mit Kristallfarben auf Keramik“, Kursgebühr: 8,00 €, plus ausgesuchte Rohkeramik incl. Farbe, Glasur und Brand. Keramik Malstudio Farbtupfer, Westerstr. 85, Norden, Anmeldung unter Tel. (0 15 20) 4 30 22 01.

Samstag, 25. März

12:30 Uhr – Keramik Malkurs: „Siebdrucke und Blubbern auf Keramik“, Kursgebühr: 8,00 €, plus ausgesuchte Rohkeramik incl. Farbe, Glasur und Brand. Keramik Malstudio Farbtupfer, Westerstr. 85, Norden, Anmeldung unter Tel. (0 15 20) 4 30 22 01.

19:30 Uhr – Die Niederdeutsche Bühne Norden führt die Komödie Rommee för Dree auf. Spannend, kriminalistisch und sehr humorvoll geht es in dem neuen Theaterstück zu. Theater Norden. Karten im VVK beim SKN Kundenzentrum, Neuer Weg 33, Norden, Tel. (0 49 31) 925-170 oder an der Abendkasse.

Sonntag, 26. März

9:15 Uhr – Wanderung entlang der Westerriede zu den Muschelbänken.

Treffpunkt: Restaurant Skipperhuus – Essen und Meer im Westhafen/Segelyachthafen in Norddeich, Anmeldung erforderlich! Wattführer Siegfried Knittel, Tel. (01 72) 9 34 45 75.

9:30 Uhr – Familien- und Kinderwattwanderung zu den Muschelbänken und zur Itzendorplate. Auch für Kinder unter 8 Jahren geeignet. Treffpunkt: Seebad Norddeich, gelbes Schild. Anmeldung erforderlich, Tel. (0 49 31) 7 42 04, Wattführer Tamme Dirks.

14:30 Uhr – Kreativwerkstatt für Erwachsene: Teebeutelkunst – Die Ausstellung „The Art of Tea“ der amerikanischen Künstlerin Ruby Silvius regt dazu an, selber auf benutzten Teebeuteln kleine Kunstwerke anzufertigen. Ab 8 Jahren, 8,00 €, Anmeldung erforderlich. Ostfriesisches Teemuseum Norden, Am Markt 36, Tel. (0 49 31) 1 21 00.

Montag, 27. März

10:00 Uhr – Schnupperwatt für Kinder im Vorschulalter oder jünger mit Begleitung. Kurz und spielerisch erleben die Kinder den Lebensraum mit allen Sinnen. Kartenvorverkauf und online Tickets! Seehundstation Nationalpark-Haus, Tel. (0 49 31) 97 33 30.

Dienstag, 28. März

10:00 Uhr – „Die Strand-Detektive“ Wattwanderung für Kinder. Als Strand-Detektive gehen die Kinder zum Strand und ins Watt, untersuchen Spuren und entdecken die Tiere des Wattenmeeres. Kartenvorverkauf und online Tickets! Seehundstation Nationalpark-Haus, Tel. (0 49 31) 97 33 30.

10:15 Uhr – Watt für Zwerge für Kinder im Vorschulalter mit Begleitung. Am Strand und im Watt entdecken die Kinder viele spannende Sachen über die Küste und das Watt. Kartenvorverkauf und online Tickets! Seehundstation Nationalpark-Haus, Tel. (0 49 31) 97 33 30.

14:30 Uhr – MitMachWerkstatt: Teebeutelkunst – Die Ausstellung „The Art of Tea“ der amerikanischen Künstlerin Ruby Silvius regt dazu an, selber auf benutzten Teebeuteln kleine Kunstwerke anzufertigen. Ab 8 Jahren, 8,00 €.

Anmeldung erforderlich. Ostfriesisches Teemuseum Norden, Am Markt 36, Tel. (0 49 31) 1 21 00.

16:00 Uhr – Mitmachfütterung auf Tomtes Hof, Rysdyker Weg 1, Norden, für Kinder ab 2 Jahren. Kosten: 5,00 €. Bitte anmelden, Tel. (0 49 31) 9 30 16 34, und wetterfeste Kleidung mitbringen.

19:00 Uhr – Workshop „Angst – Stress – Erschöpfung“ für Anfänger, Geübte und Gäste, Ängste abbauen, Stress loslassen, Verhaltensmuster ändern. Tel. (0 49 31) 8 17 03.

Mittwoch, 29. März

10:00 Uhr – Ökologische Wattwanderung – Das Wattenmeer mit seiner Weite und seinen Bewohnern erleben mit Nationalpark-Wattführern von der Seehundstation Nationalpark-Haus, ab 12 Jahre, Treffpunkt Osthafen. Kartenvorverkauf und online Tickets! Seehundstation Nationalpark-Haus, Tel. (0 49 31) 97 33 30.

10:00 Uhr – Familien- und Kinderwattwanderung zu den Muschelbänken und zur Itzendorfplate. Auch für Kinder unter 8 Jahren geeignet. Treffpunkt: Seebad Norddeich, gelbes Schild. Anmeldung erforderlich, Tel. (0 49 31) 7 42 04, Wattführer Tamme Dirks.

10:30 Uhr – Schnupperwatt für Kinder im Vorschulalter oder jünger mit Begleitung. Kurz und spielerisch erleben die Kinder den Lebensraum mit allen Sinnen. Kartenvorverkauf und online Tickets! Seehundstation Nationalpark-Haus, Tel. (0 49 31) 97 33 30.

11:30 Uhr – Keramik Malkurs: „Konfettitechnik auf Keramik“, Kursgebühr: 8,00 €, plus ausgesuchte Rohkeramik incl. Farbe, Glasur und Brand. Keramik Malstudio Farbtupfer, Westerstr. 85, Norden, Anmeldung unter Tel. (0 15 20) 4 30 22 01.

Donnerstag, 30. März

11:00 Uhr – MitMachWerkstatt: Orientalisches Teeglas bemalen – In diesem Workshop wird ein Teeglas nach orientalischem Vorbild bemalt. Für Kinder von 6-12 Jahren, 8,00 € inkl. Eintritt, Anmeldung erforderlich. Ostfriesisches

Teemuseum Norden, Am Markt 36, Tel. (0 49 31) 1 21 00.

14:00 Uhr – „Führung durch das Waloseum“ – Die Besucher tauchen ein in die Welt der Wale im Allgemeinen und in die Tiefsee zum Pottwal im Speziellen. Kartenvorverkauf und online Tickets! Seehundstation Nationalpark-Haus, Tel. (0 49 31) 97 33 30. Waloseum, Osterlooger Weg 3, Lintelermarsch, 26506 Norden-Norddeich.

19:30 Uhr – Landesbühne Nord – Zeugin der Anklage von Agatha Christie. Theater Norden, Osterstraße 50, 26506 Norden.

Freitag, 31. März

11:30 Uhr – Wattwandern für alle – Für Jung und Alt: Am Strand und im Watt entdecken Kinder und Erwachsene viele spannende Sachen über die Küste und das Watt. Kartenvorverkauf und online Tickets! Seehundstation Nationalpark-Haus, Tel. (0 49 31) 97 33 30.

11:30 Uhr – Wanderung entlang der Westerriede zu den Muschelbänken. Treffpunkt: Restaurant Skipperhuus – Essen und Meer im Westhafen/Segelyachthafen in Norddeich, Anmeldung erforderlich! Wattführer Siegfried Knittel, Tel. (01 72) 9 34 45 75.

12:30 Uhr – Familien- und Kinderwattwanderung zu den Muschelbänken und zur Itzendorfplate. Auch für Kinder unter 8 Jahren geeignet. Treffpunkt: Seebad Norddeich, gelbes Schild. Anmeldung erforderlich, Tel. (0 49 31) 7 42 04, Wattführer Tamme Dirks.

12:30 Uhr – Keramik Malkurs: „Malen mit Kristallfarben auf Keramik“, Kursgebühr: 8,00 €, plus ausgesuchte Rohkeramik incl. Farbe, Glasur und Brand. Keramik Malstudio Farbtupfer, Westerstr. 85, Norden, Anmeldung unter Tel. (0 15 20) 4 30 22 01.

16:00 Uhr – Mitmachfütterung auf Tomtes Hof, Rysdyker Weg 1, Norden, für Kinder ab 2 Jahren. Kosten: 5,00 €. Bitte anmelden, Tel. (0 49 31) 9 30 16 34, und wetterfeste Kleidung mitbringen.

Samstag, 1. April

12:30 Uhr – Keramik Malkurs: „Siebdrucke und Blubbern auf Keramik“,

Kursgebühr: 8,00 €, plus ausgesuchte Rohkeramik incl. Farbe, Glasur und Brand. Keramik Malstudio Farbtupfer, Westerstr. 85, Norden, Anmeldung unter Tel. (0 15 20) 4 30 22 01.

14:00 Uhr – Wanderung entlang der Westerriede zu den Muschelbänken. Treffpunkt: Restaurant Skipperhuus – Essen und Meer im Westhafen/Segelyachthafen in Norddeich, Anmeldung erforderlich! Wattführer Siegfried Knittel, Tel. (01 72) 9 34 45 75.

14:00 Uhr – Familien- und Kinderwattwanderung zu den Muschelbänken und zur Itzendorfplate. Auch für Kinder unter 8 Jahren geeignet. Treffpunkt: Seebad Norddeich, gelbes Schild. Anmeldung erforderlich, Tel. (0 49 31) 7 42 04, Wattführer Tamme Dirks.

Sonntag, 2. April

14:45 Uhr – Wanderung entlang der Westerriede zu den Muschelbänken. Treffpunkt: Restaurant Skipperhuus – Essen und Meer im Westhafen/Segelyachthafen in Norddeich, Anmeldung erforderlich! Wattführer Siegfried Knittel, Tel. (01 72) 9 34 45 75.

Montag, 3. April

11:00 Uhr – OKKA-Club: Kunstwerkstatt: „Monster Mania“ – Wir zeigen euch viele Übungen zum freien Monster-Gestalten: Ob aus Stoff, Ton oder Papier, glatt, weich, bunt oder gemustert – kein Monster wird wie das andere sein! Altersempfehlung ab 5 Jahre.

13:00 Uhr – OKKA-Club: Kunstwerkstatt: „Kinderschminken“ – kommt vorbei und lasst euch für einen Tag verwandeln! Altersempfehlung ab 5 Jahre. Treffpunkt: Kinderspielhaus Norddeich. Eintritt nur mit Club Card.

15:00 Uhr – Führung und Ostfriesische Teezeremonie „Ostfriesische Tee-stunde“ – Erwachsene 5,00 €, Kinder 3,00 € zzgl. Eintritt, begrenzte Teilnehmerzahl, Anmeldung empfohlen. Ostfriesisches Teemuseum Norden, Am Markt 36, Tel. (0 49 31) 1 21 00.

15:45 Uhr – „Die Strand-Detektive“ Wattwanderung für Kinder. Als Strand-Detektive gehen die Kinder zum Strand und ins Watt, untersuchen Spuren und entdecken die Tiere des Wattenmeeres.

Kartenvorverkauf und online Tickets!
Seehundstation Nationalpark-Haus, Tel.
(0 49 31) 97 33 30.

16:00 Uhr – Watt für Zwerge für Kinder im Vorschulalter mit Begleitung. Am Strand und im Watt entdecken die Kinder viele spannende Sachen über die Küste und das Watt. Kartenvorverkauf und online Tickets!
Seehundstation Nationalpark-Haus, Tel.
(0 49 31) 97 33 30.

16:00 Uhr – Familien- und Kinderwattwanderung zu den Muschelbänken und zur Itzendorfplate. Auch für Kinder unter 8 Jahren geeignet. Treffpunkt: Sandstrand Norddeich, grünes Schild
Wattführer Eckhard, Anmeldung erforderlich, Tel. (01 73) 8 70 33 95.
Wattführer Eckhard Osterkamp.

16:00 Uhr – Familien- und Kinderwattwanderung zu den Muschelbänken und zur Itzendorfplate. Auch für Kinder unter 8 Jahren geeignet. Treffpunkt: Seebad Norddeich, gelbes Schild. Anmeldung erforderlich, Tel. (0 49 31) 7 42 04, Wattführer Tamme Dirks.

16:30 Uhr – Familien- und Kinderwattwanderung zu den Muschelbänken und zur Itzendorfplate. Wegstrecke: ca. 1,5 km. Dauer: ca. 1½ Stunden. Treffpunkt: Oranges Schild am Sandstrand beim Haus des Gastes in Norddeich. Anmeldung erforderlich! Tel. (01 75) 8 03 37 08. Nationalpark-Wattführerin Anita Lohmann.

Dienstag, 4. April

11:00 Uhr – OKKA-Club: Kunstwerkstatt: „Freundschaftsbänder knüpfen“. Wir gestalten mit bunter Wolle und einer kleinen Pappscheibe wunderschöne Freundschaftsbänder. Altersempfehlung ab 6 Jahre. Treffpunkt: Kinderspielhaus Norddeich. Eintritt nur mit Club Card.

13:00 Uhr – OKKA-Club: Kunstwerkstatt: „Großer Osterbastelworkshop“ – Der Osterhase hat viele bunte Bastelmaterialien da gelassen. Altersempfehlung ab 5 Jahre, Treffpunkt: Kinderspielhaus Norddeich. Eintritt nur mit Club Card.

14:30 Uhr – MitMachWerkstatt: Teebeutelkunst – Die Ausstellung „The Art

of Tea“ der amerikanischen Künstlerin Ruby Silvius regt dazu an, selber auf benutzten Teebeuteln kleine Kunstwerke anzufertigen. Ab 8 Jahren, 8,00 €, Anmeldung erforderlich. Ostfriesisches Teemuseum Norden, Am Markt 36, Tel. (0 49 31) 1 21 00.

15:30 Uhr – Ökologische Wattwanderung – Das Wattenmeer mit seiner Weite und seinen Bewohnern erleben mit Nationalpark-Wattführern von der Seehundstation Nationalpark-Haus, ab 12 Jahre, Treffpunkt Osthafen. Kartenvorverkauf und online Tickets!
Seehundstation Nationalpark-Haus, Tel. (0 49 31) 97 33 30.

16:00 Uhr – Mitmachfütterung auf Tomtes Hof, Rysdyker Weg 1, Norden, für Kinder ab 2 Jahren. Kosten: 5,00 €. Bitte anmelden, Tel. (0 49 31) 9 30 16 34, und wetterfeste Kleidung mitbringen.

16:15 Uhr – Wattwanderung zur Muschelbank und Itzendorfplate. Geeignet für jeden, auch Familien mit Kindern unter 8 Jahren. Treffpunkt: Seebadeanstalt Norddeich, seeseitig vor dem Haus des Gastes, rotes Schild „Wattführer Heiko“. Anmeldung erforderlich unter Telefon (0 49 31) 30 13. Nationalpark Wattführer Heiko Campen

16:30 Uhr – Familien- und Kinderwattwanderung zu den Muschelbänken und zur Itzendorfplate. Auch für Kinder unter 8 Jahren geeignet. Treffpunkt: Sandstrand Norddeich, grünes Schild
Wattführer Eckhard, Anmeldung erforderlich, Tel. (01 73) 8 70 33 95.
Wattführer Eckhard Osterkamp.

16:46 Uhr – Schnupperwatt für Kinder im Vorschulalter oder jünger mit Begleitung. Kurz und spielerisch erleben die Kinder den Lebensraum mit allen Sinnen. Kartenvorverkauf und online Tickets!
Seehundstation Nationalpark-Haus, Tel. (0 49 31) 97 33 30.

19:00 Uhr – Workshop „Angst – Stress – Erschöpfung“ für Anfänger, Geübte und Gäste, Ängste abbauen, Stress loslassen, Verhaltensmuster ändern. Tel. (0 49 31) 8 17 03.

Mittwoch, 5. April

11:00 Uhr – OKKA-Club: Kunstwerkstatt: „Lost in Space“ – es wird

gemeinsam eine galaktische Welt-raumcollage gestaltet. Altersempfehlung ab 5 Jahre. Treffpunkt: Kinderspielhaus Norddeich. Eintritt nur mit Club Card.

11:30 Uhr – Keramik Malkurs: „Konfettitechnik auf Keramik“, Kursgebühr: 8,00 €, plus ausgesuchte Rohkeramik incl. Farbe, Glasur und Brand. Keramik Malstudio Farbtupfer, Westerstr. 85, Norden, Anmeldung unter Tel. (0 15 20) 4 30 22 01.

13:00 Uhr – OKKA-Club: Kunstwerkstatt: „Superpower“ – Wir erfinden Superhelden und Superheldinnen. Altersempfehlung ab 5 Jahre. Treffpunkt: Kinderspielhaus Norddeich. Eintritt nur mit Club Card.

17:00 Uhr – Familien- und Kinderwattwanderung zu den Muschelbänken und zur Itzendorfplate. Auch für Kinder unter 8 Jahren geeignet. Treffpunkt: Seebad Norddeich, gelbes Schild. Anmeldung erforderlich, Tel. (0 49 31) 7 42 04, Wattführer Tamme Dirks.

17:15 Uhr – Schnupperwatt für Kinder im Vorschulalter oder jünger mit Begleitung. Kurz und spielerisch erleben die Kinder den Lebensraum mit allen Sinnen. Kartenvorverkauf und online Tickets!
Seehundstation Nationalpark-Haus, Tel. (0 49 31) 97 33 30.

17:45 Uhr – Familien- und Kinderwattwanderung zu den Muschelbänken und zur Itzendorfplate. Wegstrecke: ca. 1,5 km. Dauer: ca. 1½ Stunden. Treffpunkt: Oranges Schild am Sandstrand beim Haus des Gastes in Norddeich. Anmeldung erforderlich! Tel. (01 75) 8 03 37 08. Nationalpark-Wattführerin Anita Lohmann.

Donnerstag, 6. April

11:00 Uhr – OKKA-Club: Kunstwerkstatt: „Werken mit Strandgut“ – Materialien werden zu kleinen Schätzen verarbeitet. Gesammeltes Material kann mitgebracht werden. Altersempfehlung ab 7 Jahre. Treffpunkt: Kinderspielhaus Norddeich. Eintritt nur mit Club Card.

11:00 Uhr – OKKA-Club: Kunstwerkstatt: „Sandburgen bauen“ – es geht gemeinsam zum Strand. Bringt gerne Eimer und Schaufeln mit. Treffpunkt: Klimapavillon im Kurpark. Eintritt nur mit Club Card.

11:00 Uhr – MitMachWerkstatt: Fliesen bemalen – Nach Anregung durch historische Beispiele werden selbstständig Fliesenbilder erstellt. Ab 8 Jahren, 8,00 €, Anmeldung erforderlich. Ostfriesisches Teemuseum Norden, Am Markt 36, Tel. (0 49 31) 1 21 00.

14:00 Uhr – „Führung durch das Waloseum“ – Die Besucher tauchen ein in die Welt der Wale im Allgemeinen und in die Tiefsee zum Pottwal im Speziellen. Kartenvorverkauf und online Tickets! Seehundstation Nationalpark-Haus, Tel. (0 49 31) 97 33 30. Waloseum, Osterlooger Weg 3, Lintelmarsch, 26506 Norden-Norddeich.

17:30 Uhr – Familien- und Kinderwattwanderung zu den Muschelbänken und zur Itzendorfplate. Auch für Kinder unter 8 Jahren geeignet. Treffpunkt: Seebad Norddeich, gelbes Schild. Anmeldung erforderlich, Tel. (0 49 31) 7 42 04, Wattführer Tamme Dirks.

18:00 Uhr – Familien- und Kinderwattwanderung zu den Muschelbänken und zur Itzendorfplate. Wegstrecke: ca. 1,5 km. Dauer: ca. 1½ Stunden. Treffpunkt: Oranges Schild am Sandstrand beim Haus des Gastes in Norddeich. Anmeldung erforderlich! Tel. (01 75) 8 03 37 08. Nationalpark-Wattführerin Anita Lohmann.

17.30 Uhr – Wattwanderung zur Muschelbank und Itzendorfplate. Geeignet für jeden, auch Familien mit Kindern unter 8 Jahren. Treffpunkt: Seebadeanstalt Norddeich, seeseitig vor dem Haus des Gastes, rotes Schild „Wattführer Heiko“. Anmeldung erforderlich unter Telefon (0 49 31) 30 13. Nationalpark Wattführer Heiko Campen.

Ostermarkt in Norddeich, Dörper Weg 23, Großparkplatz vor dem Erlebnisbad Ocean Wave.

Freitag, 7. April

12:30 Uhr – Keramik Malkurs: „Malen mit Kristallfarben auf Keramik“, Kursgebühr: 8,00 €, plus ausgesuchte Rohkeramik incl. Farbe, Glasur und Brand. Keramik Malstudio Farbtupfer, Westerstr. 85, Norden, Anmeldung unter Tel. (0 15 20) 4 30 22 01.

19:00 Uhr – Die Kammerphilharmonie Köln gastiert zum 18. Mal in der Norder

Mennonitenkirche, Am Markt 17. Vorverkauf bei der Buchhandlung Lesezeichen, Osterstraße 155, Tel. (0 49 31) 1 20 11, und im SKN Kundenzentrum, Neuer Weg 33, (0 49 31) 925-170. Restkarten ab 18.30 Uhr an der Abendkasse.

Samstag, 8. April

9:00 Uhr – Norddeicher Watt am Osthafen für die ganze Familie mit Wattführer Tamme Dirks. Sie lernen bei diesen Exkursionen im Wattenmeer lebende Tiere, Pflanzen u. v m. kennen. Dauer 1 1/2 Stunden. Wegstrecke: ca. 2 km. Teilnehmer bitte unter Tel. (0 49 31) 7 42 04 anmelden.

12:30 Uhr – Keramik Malkurs: „Siebdrucke und Blubbern auf Keramik“, Kursgebühr: 8,00 €, plus ausgesuchte Rohkeramik incl. Farbe, Glasur und Brand. Keramik Malstudio Farbtupfer, Westerstr. 85, Norden, Anmeldung unter Tel. (0 15 20) 4 30 22 01.

Osterfeuer am Meer – Rahmenprogramm zum Osterfeuer bis zur Entfachung des Osterfeuers.

Ostermarkt in Norddeich, Dörper Weg 23, Großparkplatz vor dem Erlebnisbad Ocean Wave.

Sonntag, 9. April

10:00 Uhr – Tag der Modell-Eisenbahn – im Vereinsheim an der Schulstraße in Norden, (Einfahrt zur AWO), MEC-Norden e. V. Weitere Informationen unter www.mec-norden.de.

Ostermarkt in Norddeich, Dörper Weg 23, Großparkplatz vor dem Erlebnisbad Ocean Wave.

Montag, 10. April

9:15 Uhr – Familien- und Kinderwattwanderung zu den Muschelbänken und zur Itzendorfplate. Auch für Kinder unter 8 Jahren geeignet. Treffpunkt: Seebad Norddeich, gelbes Schild. Anmeldung erforderlich, Tel. (0 49 31) 7 42 04, Wattführer Tamme Dirks.

11:00 Uhr – OKKA-Club: Kunstwerkstatt: „Dies, das, mal Dir was!“ Der bunte Malworkshop. Altersempfehlung ab 5 Jahre. Treffpunkt: Kinderspielhaus Norddeich. Eintritt nur mit Club Card.

13:00 Uhr – OKKA-Club: Kunstwerkstatt: „Postkarten gestalten“ – mit vielen verschiedenen Materialien werden Postkarten gestaltet. Altersempfehlung ab 5 Jahre. Treffpunkt: Kinderspielhaus Norddeich. Eintritt nur mit Club Card.

Ostermarkt in Norddeich, Dörper Weg 23, Großparkplatz vor dem Erlebnisbad Ocean Wave.

Dienstag, 11. April

9:30 Uhr – Familien- und Kinderwattwanderung zu den Muschelbänken und zur Itzendorfplate. Auch für Kinder unter 8 Jahren geeignet. Treffpunkt: Sandstrand Norddeich, grünes Schild Wattführer Eckhard, Anmeldung erforderlich, Tel. (01 73) 8 70 33 95. Wattführer Eckhard Osterkamp.

9:45 Uhr – Familien- und Kinderwattwanderung zu den Muschelbänken und zur Itzendorfplate. Auch für Kinder unter 8 Jahren geeignet. Treffpunkt: Seebad Norddeich, gelbes Schild. Anmeldung erforderlich, Tel. (0 49 31) 7 42 04, Wattführer Tamme Dirks.

10:00 Uhr – Schnupperwatt für Kinder im Vorschulalter oder jünger mit Begleitung. Kurz und spielerisch erleben die Kinder den Lebensraum mit allen Sinnen. Kartenvorverkauf und online Tickets! Seehundstation Nationalpark-Haus, Tel. (0 49 31) 97 33 30.

11:00 Uhr – OKKA-Club: Kunstwerkstatt: „Von Schafen und Gummistiefeln“ – gestalten auf Ostfriesisch. Altersempfehlung ab 5 Jahre. Treffpunkt: Kinderspielhaus Norddeich. Eintritt nur mit Club Card.

13:00 Uhr – OKKA-Club: Kunstwerkstatt: „Upcycling/aus Altem Neues machen“ – es werden Mobiles aus Holz, Wolle und Perlen gefertigt. Altersempfehlung ab 6 Jahre. Treffpunkt: Kinderspielhaus Norddeich. Eintritt nur mit Club Card.

14:30 Uhr – MitMachWerkstatt: Teebeutelkunst – Die Ausstellung „The Art of Tea“ der amerikanischen Künstlerin Ruby Silvius regt dazu an, selber auf benutzten Teebeuteln kleine Kunstwerke anzufertigen. Ab 8 Jahren, 8,00 €, Anmeldung erforderlich. Ostfriesisches Teemuseum Norden, Am Markt 36, Tel. (0 49 31) 1 21 00.

HANDMADE BURGER

Unsere klassischen Burger bestehen aus:

Haus Bun, regionales frisches Ochsenpatty, Lollo Bionda, Tomate, frische & eingelegte Gurke

Joppie 7,9€

herzhaft süße Joppie Sauce mit gegrillten Zwiebeln

Watt'n Burger 8,4€

cremige Mayo mit rauchigem Ketchup und gegrillten Zwiebeln

Scharfer Friese 8,9€

feurige Salsa und scharfe Jalapenos

Dicker Friese 11,4€

doppeltes frisches Ochsenpatty aus der Region mit roten Zwiebeln



BBQ 8,9€

Cheddar Käse und knusprige Zwiebelringe

Störtebeker 8,9€

saftiges langsam gegartes Pulled Pork aus der Region mit cremiger BBQ Sauce

Nachos Cheese Bacon 8,9€

Nachos Käse und knuspriger Bacon

Knuspriger Friese 8,9€

knuspriges Hähnchenfilet mit cremiger Cocktail Sauce und roten Zwiebeln

ERWETERE
DENEN
BURGER

BURGER TOPPINGS

| | | | |
|----------------|------|---------------|------|
| Zweites Patty | 3,50 | Jalapenos | 1,00 |
| Bacon | 1,20 | Rote Zwiebeln | 0,80 |
| Onion Rings | 1,20 | Coleslaw | 1,20 |
| Cheddar Cheese | 1,20 | Rucola | 0,80 |

HANDMADE POMMES

Lüttje 2,8€

Middel 3,8€

Groot 4,6€

Süße Pommes 4,2€



HANDMADE FRIETBOXEN



UNSERE
HAUSGEMACHTEN
POMMES KREATIONEN:
DIE LECKEREN
FRIETBOXEN!

Pulled Pork Frietbox

Frische handgemachte Pommes, zart gegartes und mariniertes Schweinefleisch, hausgemachtes BBQ Dressing, frische rote Zwiebeln, Coleslaw oder Rahm Gurken Salat

8,9€



Pulled Chicken Frietbox

Frische handgemachte Pommes, zart gegartes und mariniertes Hähnchenfleisch, hausgemachte Teriyaki Sauce, Coleslaw oder Rahm Gurken Salat

8,9€



Chilli Cheese Con Carne Frietbox

Frische handgemachte Pommes, frisches Chilli Con Carne, mit Cheddar Mozzarella Cheese überbacken und Jalapenos

8,9€



Shoarma Frietbox

Frische handgemachte Pommes, zart gegrilltes Shoarmafleisch (ähnlich Gyrosfleisch), mit Cheddar Mozzarella Cheese überbacken, Knoblauch Dressing und Coleslaw oder Rahm Gurken Salat

8,9€



Triple Cheese Bacon Frietbox

Frische handgemachte Pommes, drei verschiedene Sorten Käse, knusprige Cheese Nachos, Bacon und frische BBQ Sauce

8,9€



Currywurst Frietbox

Frische handgemachte Pommes, Currywurst Berliner Art, mit Cheddar Mozzarella Cheese überbacken, Jalapenos, Coleslaw oder Rahm Gurken Salat

8,9€



Beef Balls Frietbox

Frische handgemachte Pommes, Beef Balls aus 100% Hind, frische cremige Champignon Rahm Sauce, mit Cheddar Mozzarella Cheese überbacken, Coleslaw oder Rahm Gurken Salat

8,9€

UNSERE POMMES
WERDEN TÄGLICH
FRISCH GESCHNITTEN

VEGETARISCHE &



Veggie

Haus Bun, gegrilltes Gemüse, Lollo Bionda, Tomate, frische Gurke

7,8€

Beyond Me

Haus Bun, gegrilltes Beyond Meat, Lollo Bionda, Tomate, frische Gurke

9,4€

Falafel

Haus Bun, gegrilltes Falafel, Sauce, Lollo Bionda, Tomate, frische Gurke

7,8€



Veggie B

Frische handgemachte Pommes, Sour Cream, hausgemachte Salsa, frische Gurken, frische Zwiebeln

7,8€

Guacamole

Frische handgemachte Pommes, Guacamole, Tomaten, cremige Sour Cream, frische Gurke

7,8€



FRIETBOX

VEGANE PRODUKTE



UNSERE BURGER SIND ALS VEGE-TARISCHE UND VEGANE VARIANTE MÖGLICH!

Burger VEGAN
 Champatty, Tomaten Honig Dip,
 Gurke & eingelegte Gurke
 5,95

Beef Burger VEGAN
 Beef Meat, vegane Mayo,
 Gurke & eingelegte Gurke
 5,95

Chicken Burger VEGAN
 Champatty, cremige Joghurt,
 Gurke & eingelegte Gurke
 5,95



Frietbox VEGAN
 Pommes, frische Tomaten,
 Gurke, Teriyaki Sauce,
 Gurke & rote Zwiebeln
 5,95

Beef Frietbox VEGAN
 Beef Meat, Guacamole, frische
 Gurke, Tomaten, rote Zwiebeln
 5,95

MIT HANDGEMACHTEN POMMES AUS FRISCHEN KARTOFFELN

SNACKS

| | |
|----------------|------|
| Gemüsekrokette | 2,85 |
| Käsesouffle | 2,95 |
| Onion Rings | 4,45 |

MEAT SNACKS

| | |
|-----------------------------|------|
| Currywurst Berliner Art | 3,85 |
| Currywurst Burn Out | 3,95 |
| Beef Balls 100% Rind 4 Stk. | 3,95 |
| Schnitzel | 6,85 |
| Joppie Schnitzel | 7,85 |
| Burn Out Schnitzel | 8,45 |
| Champignon Rahm Schnitzel | 9,45 |



AUCH FEURIG SCHARF MIT BURN OUT SAUCE!

CHICKEN SNACKS

| | |
|------------------------|------|
| Chicken Frikandel | 2,85 |
| Chicken Nuggets 6 Stk. | 4,45 |
| Chicken Sticks 6 Stk. | 4,25 |
| Chicken Wings 6 Stk. | 7,45 |
| Hähnchenfiletspiess | 4,65 |
| Crispy Fingers 4 Stk. | 4,65 |
| Spicy Stripes 6 Stk. | 4,65 |



HOLLAND SNACKS

| | |
|---------------------|------|
| Frikandel | 2,85 |
| Riesen Frikandel | 3,75 |
| Fleischkrokette | 2,85 |
| Gulaschkrokette | 2,85 |
| Bitterballen 6 Stk. | 3,45 |
| Bami | 2,85 |
| Gemüsekrokette | 2,85 |
| Käse Souffle | 2,95 |
| Onion Rings | 4,45 |

SAUCEN

Snack Saucen

| | |
|-----------------|------|
| BBQ Sauce | 1,80 |
| Süß Sauer | 1,20 |
| Mango Dip | 1,50 |
| Jalapeno Cheese | 1,80 |
| Burn Out Sauce | 1,50 |
| Sour Cream | 1,60 |
| Andalouse | 1,20 |

Klassische Saucen

| | |
|-----------------|------|
| Prittes Sauce | 0,75 |
| Curryketchup | 0,75 |
| Tomatenketchup | 0,75 |
| Erdnuss Sauce | 1,60 |
| Joppie Sauce | 1,00 |
| Knoblauch Sauce | 1,20 |
| Hannibal Sauce | 1,20 |

Premium Saucen

| | |
|---------------|------|
| Senf Mayo | 1,80 |
| Limetten Mayo | 1,20 |
| Chilli Mayo | 1,20 |
| Trüffel Mayo | 1,80 |



MIT ÜBERRASCHUNG

KIDS MENÜ

- 1 x Kinder Pommes
- 2 x Nuggets
- 2 x Chicken Sticks
- 1 x Sauce
- 1 x Capri Sonne

5,95

CHICKEN SALAD

Hähnchenfilet, Salat Variation, Trauben, Hanf Samen, Körnermischung, Dressing
 8,95



HANDGEMACHT!

EIS SHAKES

| | |
|----------|------|
| Schoko | 4,65 |
| Erdbeere | 4,65 |

COLD DRINKS

| | |
|-------------------|------|
| Aperol Spritz | 4,95 |
| Lillet Wild Berry | 5,95 |
| Hugo | 4,95 |



SMOOTHIES

| | |
|-----------------|------|
| Erdbeer Banane | 4,65 |
| Ananas Mango | 4,65 |
| The Green Power | 4,65 |



16:00 Uhr – Mitmachfütterung auf Tomtes Hof, Rysdyker Weg 1, Norden, für Kinder ab 2 Jahren. Kosten: 5,00 €. Bitte anmelden, Tel. (0 49 31) 9 30 16 34, und wetterfeste Kleidung mitbringen.

19:00 Uhr – Workshop „Angst – Stress – Erschöpfung“ für Anfänger, Geübte und Gäste, Ängste abbauen, Stress loslassen, Verhaltensmuster ändern. Tel. (0 49 31) 8 17 03.

Mittwoch, 12. April

9:00 Uhr – Wattwanderung zur Muschelbank und Itzendorfplate. Geeignet für jeden, auch Familien mit Kindern unter 8 Jahren. Treffpunkt: Seebadeanstalt Norddeich, seeseitig vor dem Haus des Gastes, rotes Schild „Wattführer Heiko“. Anmeldung erforderlich unter Telefon (0 49 31) 30 13. Nationalpark Wattführer Heiko Campen

9:30 Uhr – Familien- und Kinderwattwanderung zu den Muschelbänken und zur Itzendorfplate. Wegstrecke: ca. 1,5 km. Dauer: ca. 1½ Stunden. Treffpunkt: Oranges Schild am Sandstrand beim Haus des Gastes in Norddeich. Anmeldung erforderlich! Tel. (01 75) 8 03 37 08. Nationalpark-Wattführerin Anita Lohmann.

9:45 Uhr – Ökologische Wattwanderung – Das Wattenmeer mit seiner Weite und seinen Bewohnern erleben mit Nationalpark-Wattführern von der Seehundstation Nationalpark-Haus, ab 12 Jahre, Treffpunkt Osthafen. Kartenvorverkauf und online Tickets! Seehundstation Nationalpark-Haus, Tel. (0 49 31) 97 33 30.

10:00 Uhr – „Die Strand-Detektive“ Wattwanderung für Kinder. Als Strand-Detektive gehen die Kinder zum Strand und ins Watt, untersuchen Spuren und entdecken die Tiere des Wattenmeeres. Kartenvorverkauf und online Tickets! Seehundstation Nationalpark-Haus, Tel. (0 49 31) 97 33 30.

10:00 Uhr – Familien- und Kinderwattwanderung zu den Muschelbänken und zur Itzendorfplate. Auch für Kinder unter 8 Jahren geeignet. Treffpunkt: Seebad Norddeich, gelbes Schild. Anmeldung erforderlich, Tel. (0 49 31) 7 42 04, Wattführer Tamme Dirks.

10:15 Uhr – Watt für Zwerge für Kinder im Vorschulalter mit Begleitung. Am Strand und im Watt entdecken die Kinder viele spannende Sachen über die Küste und das Watt. Kartenvorverkauf und online Tickets! Seehundstation Nationalpark-Haus, Tel. (0 49 31) 97 33 30.

11:00 Uhr – OKKA-Club: Kunstwerkstatt: „Perlenspaß“ – Schmuck wird aus Papierperlen selbst gemacht. Altersempfehlung ab 6 Jahre. Treffpunkt: Kinderspielhaus Norddeich. Eintritt nur mit Club Card.

11:00 Uhr – Krimi-Führung „Auf den Spuren der Nordseedetektive“ – Krimi-Führung für Familien mit Kindern ab 8 Jahren. Familien erleben fiktive Geschichten an realen Plätzen rund um den Norder Marktplatz und genießen eine Teezeremonie im Museum. Erwachsene 14,00 €, Kinder 10,00 € inkl. Eintritt, Anmeldung erbeten, Ostfriesisches Teemuseum Norden, Am Markt 36, Tel. (0 49 31) 1 21 00.

11:30 Uhr – Keramik Malkurs: „Konfettitechnik auf Keramik“, Kursgebühr: 8,00 €, plus ausgesuchte Rohkeramik incl. Farbe, Glasur und Brand. Keramik Malstudio Farbtupfer, Westerstr. 85, Norden, Anmeldung unter Tel. (0 15 20) 4 30 22 01.

13:00 Uhr – OKKA-Club: Kunstwerkstatt: „Tolle Wolle“ – aus Wolle können mit verschiedenen Techniken bunte Wunderwerke entstehen. Altersempfehlung ab 6 Jahre. Treffpunkt: Kinderspielhaus Norddeich. Eintritt nur mit Club Card.

Donnerstag, 13. April

10:00 Uhr – Familien- und Kinderwattwanderung zu den Muschelbänken und zur Itzendorfplate. Auch für Kinder unter 8 Jahren geeignet. Treffpunkt: Sandstrand Norddeich, grünes Schild Wattführer Eckhard, Anmeldung erforderlich, Tel. (01 73) 8 70 33 95. Wattführer Eckhard Osterkamp.

10:00 Uhr – Familien- und Kinderwattwanderung zu den Muschelbänken und zur Itzendorfplate. Wegstrecke: ca. 1,5 km. Dauer: ca. 1½ Stunden. Treffpunkt: Oranges Schild am

Sandstrand beim Haus des Gastes in Norddeich. Anmeldung erforderlich! Tel. (01 75) 8 03 37 08. Nationalpark-Wattführerin Anita Lohmann.

10:00 Uhr – Familien- und Kinderwattwanderung zu den Muschelbänken und zur Itzendorfplate. Auch für Kinder unter 8 Jahren geeignet. Treffpunkt: Seebad Norddeich, gelbes Schild. Anmeldung erforderlich, Tel. (0 49 31) 7 42 04, Wattführer Tamme Dirks.

10:30 Uhr – Schnupperwatt für Kinder im Vorschulalter oder jünger mit Begleitung. Kurz und spielerisch erleben die Kinder den Lebensraum mit allen Sinnen. Kartenvorverkauf und online Tickets! Seehundstation Nationalpark-Haus, Tel. (0 49 31) 97 33 30.

11:00 Uhr – OKKA-Club: Kunstwerkstatt: „Werken mit Strandgut“ – Materialien werden zu kleinen Schätzen verarbeitet. Gesammeltes Material kann mitgebracht werden. Altersempfehlung ab 7 Jahre. Treffpunkt: Kinderspielhaus Norddeich. Eintritt nur mit Club Card.

11:00 Uhr – OKKA-Club: Kunstwerkstatt: „Sandburgen bauen“ – es geht gemeinsam zum Strand. Bringt gerne Eimer und Schaufeln mit. Treffpunkt: Klimapavillon im Kurpark. Eintritt nur mit Club Card.

11:00 Uhr – MitMachWerkstatt: Schimmernde Schönheiten – Bei einem Rundgang durch das Museum können die Kinder sich Anregungen holen und anschließend eine kleine Schatulle in Metalloptik selber verziern. Ab 8 Jahren, 8,00 €, Anmeldung erforderlich. Ostfriesisches Teemuseum Norden, Am Markt 36, Tel. (0 49 31) 1 21 00.

14:00 Uhr – „Führung durch das Waloseum“ – Die Besucher tauchen ein in die Welt der Wale im Allgemeinen und in die Tiefsee zum Pottwal im Speziellen. Kartenvorverkauf und online Tickets! Seehundstation Nationalpark-Haus, Tel. (0 49 31) 97 33 30. Waloseum, Osterlooger Weg 3, Lintelmarsch, 26506 Norden-Norddeich.

19:30 Uhr – Landesbühne Nord – Iphigenie auf Tauris von Johann Wolfgang von Goethe. Theater Norden, Osterstraße 50, 26506 Norden.

Freitag, 14. April

10:30 Uhr – Wattwandern für alle – Für Jung und Alt: Am Strand und im Watt entdecken Kinder und Erwachsene viele spannende Sachen über die Küste und das Watt. Kartenvorverkauf und online Tickets! Seehundstation Nationalpark-Haus, Tel. (0 49 31) 97 33 30.

10:30 Uhr – Wattwanderung zur Muschelbank und Itzendorfplate. Geeignet für jeden, auch Familien mit Kindern unter 8 Jahren. Treffpunkt: Seebadeanstalt Norddeich, seeseitig vor dem Haus des Gastes, rotes Schild „Wattführer Heiko“. Anmeldung erforderlich unter Telefon (0 49 31) 30 13. Nationalpark Wattführer Heiko Campen.

10:30 Uhr – Norddeicher Watt am Osthafen für die ganze Familie mit Wattführer Tamme Dirks. Sie lernen bei diesen Exkursionen im Wattenmeer lebende Tiere, Pflanzen u. v. m. kennen. Dauer 1 1/2 Stunden. Wegstrecke: ca. 2 km. Teilnehmer bitte unter Tel. (0 49 31) 7 42 04 anmelden.

11:00 Uhr – OKKA-Club: Kunstwerkstatt: „Mein Urlaubstagebuch“ Damit du deinen Urlaub noch lange in Erinnerungen behältst, gestalten wir ein Erinnerungsbuch. Mit Schere, Farben und Papier werden wir unsere Urlaubseindrücke sammeln. Altersempfehlung ab 6 Jahre. Treffpunkt: Kinderspielhaus Norddeich. Eintritt nur mit Club Card.

11:00 Uhr – Wanderung entlang der Westerriede zu den Muschelbänken. Treffpunkt: Restaurant Skipperhuus – Essen und Meer im Westhafen/Segelyachthafen in Norddeich, Anmeldung erforderlich! Wattführer Siegfried Knittel, Tel. (01 72) 9 34 45 75.

12:30 Uhr – Keramik Malkurs: „Malen mit Kristallfarben auf Keramik“, Kursgebühr: 8,00 €, plus ausgesuchte Rohkeramik incl. Farbe, Glasur und Brand. Keramik Malstudio Farbtupfer, Westerstr. 85, Norden, Anmeldung unter Tel. (0 15 20) 4 30 22 01.

13:00 Uhr – OKKA-Club: Kunstwerkstatt: „Memory“. Gestalte Dein eigenes Memory-Spiel. Altersempfehlung ab 5 Jahre. Treffpunkt: Kinderspielhaus Norddeich. Eintritt nur mit Club Card.

Samstag, 15. April

11:45 Uhr – Wattwanderung zur Insel Baltrum mit der Wattführerfamilie Ortelt. Treffpunkt Hafeparkplatz Neßmersiel am Infostand (rechts neben dem Hafengebäude). Wattführerfamilie Ortelt. Anmeldung erforderlich!

12:00 Uhr – Familien- und Kinderwattwanderung zu den Muschelbänken und zur Itzendorfplate. Auch für Kinder unter 8 Jahren geeignet. Treffpunkt: Seebad Norddeich, gelbes Schild. Anmeldung erforderlich, Tel. (0 49 31) 7 42 04, Wattführer Tamme Dirks.

12:30 Uhr – Keramik Malkurs: „Siebdrucke und Blubbern auf Keramik“, Kursgebühr: 8,00 €, plus ausgesuchte Rohkeramik incl. Farbe, Glasur und Brand. Keramik Malstudio Farbtupfer, Westerstr. 85, Norden, Anmeldung unter Tel. (0 15 20) 4 30 22 01.

13:00 Uhr – Wanderung entlang der Westerriede zu den Muschelbänken. Treffpunkt: Restaurant Skipperhuus – Essen und Meer im Westhafen/Segelyachthafen in Norddeich, Anmeldung erforderlich! Wattführer Siegfried Knittel, Tel. (01 72) 9 34 45 75.

14:30 Uhr – Kreativwerkstatt für Erwachsene: Teebeutelkunst – Die Ausstellung „The Art of Tea“ der amerikanischen Künstlerin Ruby Silvius regt dazu an, selber auf benutzten Teebeuteln kleine Kunstwerke anzufertigen. Ab 8 Jahren, 8,00 €, Anmeldung erforderlich. Ostfriesisches Teemuseum Norden, Am Markt 36, Tel. (0 49 31) 1 21 00.

Sonntag, 16. April

13:00 Uhr – Wattwanderung zur Insel Baltrum mit der Wattführerfamilie Ortelt. Treffpunkt Hafeparkplatz Neßmersiel am Infostand (rechts neben dem Hafengebäude). Wattführerfamilie Ortelt. Anmeldung erforderlich!

13:30 Uhr – Wanderung entlang der Westerriede zu den Muschelbänken. Treffpunkt: Restaurant Skipperhuus – Essen und Meer im Westhafen/Segelyachthafen in Norddeich, Anmeldung erforderlich! Wattführer Siegfried Knittel, Tel. (01 72) 9 34 45 75.

Montag, 17. April

15:00 Uhr – Ökologische Wattwanderung – Das Wattenmeer mit seiner Weite und seinen Bewohnern erleben mit Nationalpark-Wattführern von der Seehundstation Nationalpark-Haus, ab 12 Jahre, Treffpunkt Osthafen. Kartenvorverkauf und online Tickets! Seehundstation Nationalpark-Haus, Tel. (0 49 31) 97 33 30.

15:00 Uhr – Familien- und Kinderwattwanderung zu den Muschelbänken und zur Itzendorfplate. Auch für Kinder unter 8 Jahren geeignet. Treffpunkt: Sandstrand Norddeich, grünes Schild Wattführer Eckhard, Anmeldung erforderlich, Tel. (01 73) 8 70 33 95. Wattführer Eckhard Osterkamp.

15:00 Uhr – Familien- und Kinderwattwanderung zu den Muschelbänken und zur Itzendorfplate. Auch für Kinder unter 8 Jahren geeignet. Treffpunkt: Seebad Norddeich, gelbes Schild. Anmeldung erforderlich, Tel. (0 49 31) 7 42 04, Wattführer Tamme Dirks.

15:30 Uhr – Schnupperwatt für Kinder im Vorschulalter oder jünger mit Begleitung. Kurz und spielerisch erleben die Kinder den Lebensraum mit allen Sinnen. Kartenvorverkauf und online Tickets! Seehundstation Nationalpark-Haus, Tel. (0 49 31) 97 33 30.

Dienstag, 18. April

15:30 Uhr – Wattwanderung zur Muschelbank und Itzendorfplate. Geeignet für jeden, auch Familien mit Kindern unter 8 Jahren. Treffpunkt: Seebadeanstalt Norddeich, seeseitig vor dem Haus des Gastes, rotes Schild „Wattführer Heiko“. Anmeldung erforderlich unter Telefon (0 49 31) 30 13. Nationalpark Wattführer Heiko Campen.

16:00 Uhr – Mitmachfütterung auf Tomtes Hof, Rysdyker Weg 1, Norden, für Kinder ab 2 Jahren. Kosten: 5,00 €. Bitte anmelden, Tel. (0 49 31) 9 30 16 34, und wetterfeste Kleidung mitbringen.

16:15 Uhr – Schnupperwatt für Kinder im Vorschulalter oder jünger mit Begleitung. Kurz und spielerisch erleben die Kinder den Lebensraum mit allen Sinnen. Kartenvorverkauf und online Tickets! Seehundstation Nationalpark-Haus, Tel. (0 49 31) 97 33 30.

16:30 Uhr – Familien- und Kinderwattwanderung zu den Muschelbänken und zur Itzendorfplate. Wegstrecke: ca. 1,5 km. Dauer: ca. 1½ Stunden. Treffpunkt: Oranges Schild am Sandstrand beim Haus des Gastes in Norddeich. Anmeldung erforderlich! Tel. (01 75) 8 03 37 08. Nationalpark-Wattführerin Anita Lohmann.

19:00 Uhr – Workshop „Angst – Stress – Erschöpfung“ für Anfänger, Geübte und Gäste, Ängste abbauen, Stress loslassen, Verhaltensmuster ändern. Tel. (0 49 31) 8 17 03.

Mittwoch, 19. April

11:30 Uhr – Keramik Malkurs: „Konfettitechnik auf Keramik“, Kursgebühr: 8,00 €, plus ausgesuchte Rohkeramik incl. Farbe, Glasur und Brand. Keramik Malstudio Farbtupfer, Westerstr. 85, Norden, Anmeldung unter Tel. (0 15 20) 4 30 22 01.

17:00 Uhr – Familien- und Kinderwattwanderung zu den Muschelbänken und zur Itzendorfplate. Auch für Kinder unter 8 Jahren geeignet. Treffpunkt: Seebad Norddeich, gelbes Schild. Anmeldung erforderlich, Tel. (0 49 31) 7 42 04, Wattführer Tamme Dirks.

Donnerstag, 20. April

18:00 Uhr – Familien- und Kinderwattwanderung zu den Muschelbänken und zur Itzendorfplate. Wegstrecke: ca. 1,5 km. Dauer: ca. 1½ Stunden. Treffpunkt: Oranges Schild am Sandstrand beim Haus des Gastes in Norddeich. Anmeldung erforderlich! Tel. (01 75) 8 03 37 08. Nationalpark-Wattführerin Anita Lohmann.

Freitag, 21. April

12:30 Uhr – Keramik Malkurs: „Malen mit Kristallfarben auf Keramik“, Kursgebühr: 8,00 €, plus ausgesuchte Rohkeramik incl. Farbe, Glasur und Brand. Keramik Malstudio Farbtupfer, Westerstr. 85, Norden, Anmeldung unter Tel. (0 15 20) 4 30 22 01.

Samstag, 22. April

12:30 Uhr – Keramik Malkurs: „Siebdrucke und Blubbern auf Keramik“, Kursgebühr: 8,00 €, plus ausgesuchte Rohkeramik incl. Farbe, Glasur und Brand. Keramik Malstudio Farbtupfer,

Westerstr. 85, Norden, Anmeldung unter Tel. (0 15 20) 4 30 22 01.

Sonntag, 23. April

9:00 Uhr – Wanderung entlang der Westerriede zu den Muschelbänken. Treffpunkt: Restaurant Skipperhuus – Essen und Meer im Westhafen/Segelyachthafen in Norddeich, Anmeldung erforderlich! Wattführer Siegfried Knittel, Tel. (01 72) 9 34 45 75.

9:00 Uhr – Familien- und Kinderwattwanderung zu den Muschelbänken und zur Itzendorfplate. Auch für Kinder unter 8 Jahren geeignet. Treffpunkt: Seebad Norddeich, gelbes Schild. Anmeldung erforderlich, Tel. (0 49 31) 7 42 04, Wattführer Tamme Dirks.

15:00 Uhr – Führung Teekulturen weltweit – Erwachsene 5,00 €, Kinder 3,00 € zzgl. Eintritt, begrenzte Teilnehmerzahl, Anmeldung empfohlen. Ostfriesisches Teemuseum Norden, Am Markt 36, Tel. (0 49 31) 1 21 00.

Dienstag, 25. April

9:45 Uhr – Familien- und Kinderwattwanderung zu den Muschelbänken und zur Itzendorfplate. Auch für Kinder unter 8 Jahren geeignet. Treffpunkt: Seebad Norddeich, gelbes Schild. Anmeldung erforderlich, Tel. (0 49 31) 7 42 04, Wattführer Tamme Dirks.

10:00 Uhr – Schnupperwatt für Kinder im Vorschulalter oder jünger mit Begleitung. Kurz und spielerisch erleben die Kinder den Lebensraum mit allen Sinnen. Kartenvorverkauf und online Tickets! Seehundstation Nationalpark-Haus, Tel. (0 49 31) 97 33 30.

16:00 Uhr – Mitmachfütterung auf Tomtes Hof, Rysdyker Weg 1, Norden, für Kinder ab 2 Jahren. Kosten: 5,00 €. Bitte anmelden, Tel. (0 49 31) 9 30 16 34, und wetterfeste Kleidung mitbringen.

19:00 Uhr – Workshop „Angst – Stress – Erschöpfung“ für Anfänger, Geübte und Gäste, Ängste abbauen, Stress loslassen, Verhaltensmuster ändern. Tel. (0 49 31) 8 17 03.

Mittwoch, 26. April

9:30 Uhr – Wattwanderung zur Muschelbank und Itzendorfplate. Geeignet für jeden, auch Familien mit

Kindern unter 8 Jahren. Treffpunkt: Seebadeanstalt Norddeich, seeseitig vor dem Haus des Gastes, rotes Schild „Wattführer Heiko“. Anmeldung erforderlich unter Telefon (0 49 31) 30 13. Nationalpark Wattführer Heiko Campen

11:30 Uhr – Keramik Malkurs: „Konfettitechnik auf Keramik“, Kursgebühr: 8,00 €, plus ausgesuchte Rohkeramik incl. Farbe, Glasur und Brand. Keramik Malstudio Farbtupfer, Westerstr. 85, Norden, Anmeldung unter Tel. (0 15 20) 4 30 22 01.

Donnerstag, 27. April

10:00 Uhr – Familien- und Kinderwattwanderung zu den Muschelbänken und zur Itzendorfplate. Auch für Kinder unter 8 Jahren geeignet. Treffpunkt: Sandstrand Norddeich, grünes Schild Wattführer Eckhard, Anmeldung erforderlich, Tel. (01 73) 8 70 33 95. Wattführer Eckhard Osterkamp.

10:00 Uhr – Familien- und Kinderwattwanderung zu den Muschelbänken und zur Itzendorfplate. Auch für Kinder unter 8 Jahren geeignet. Treffpunkt: Seebad Norddeich, gelbes Schild. Anmeldung erforderlich, Tel. (0 49 31) 7 42 04, Wattführer Tamme Dirks.

19:30 Uhr – Landesbühne Nord - Der kaukasische Kreidekreis von Berholt Brecht. Theater Norden, Osterstraße 50, 26506 Norden.

Freitag, 28. April

10:00 Uhr – Ökologische Wattwanderung – Das Wattenmeer mit seiner Weite und seinen Bewohnern erleben mit Nationalpark-Wattführern von der Seehundstation Nationalpark-Haus, ab 12 Jahre, Treffpunkt Osthafen. Kartenvorverkauf und online Tickets! Seehundstation Nationalpark-Haus, Tel. (0 49 31) 97 33 30.

10:30 Uhr – Schnupperwatt für Kinder im Vorschulalter oder jünger mit Begleitung. Kurz und spielerisch erleben die Kinder den Lebensraum mit allen Sinnen. Kartenvorverkauf und online Tickets! Seehundstation Nationalpark-Haus, Tel. (0 49 31) 97 33 30.

10:30 Uhr – Wanderung entlang der Westerriede zu den Muschelbänken. Treffpunkt: Restaurant Skipperhuus –

Essen und Meer im Westhafen/ Segelyachthafen in Norddeich, Anmeldung erforderlich! Wattführer Siegfried Knittel, Tel. (01 72) 9 34 45 75.

12:30 Uhr – Keramik Malkurs: „Malen mit Kristallfarben auf Keramik“, Kursgebühr: 8,00 €, plus ausgesuchte Rohkeramik incl. Farbe, Glasur und Brand. Keramik Malstudio Farbtupfer, Westerstr. 85, Norden, Anmeldung unter Tel. (0 15 20) 4 30 22 01.

Samstag, 29. April

11:00 Uhr – Wattwanderung zur Insel Baltrum mit der Wattführerfamilie Ortelt. Treffpunkt Hafeparkplatz Neßmersiel am Infostand (rechts neben dem Hafengebäude). Wattführerfamilie Ortelt. Anmeldung erforderlich!

11:00 Uhr – Familien- und Kinderwattwanderung zu den Muschelbänken und zur Itzendorfplate. Auch für Kinder unter 8 Jahren geeignet. Treffpunkt: Seebad Norddeich, gelbes Schild.

Anmeldung erforderlich, Tel. (0 49 31) 7 42 04, Wattführer Tamme Dirks.

12:00 Uhr – Wanderung entlang der Westerriede zu den Muschelbänken. Treffpunkt: Restaurant Skipperhuus – Essen und Meer im Westhafen/ Segelyachthafen in Norddeich, Anmeldung erforderlich! Wattführer Siegfried Knittel, Tel. (01 72) 9 34 45 75.

12:30 Uhr – Keramik Malkurs: „Siebdrucke und Blubbern auf Keramik“, Kursgebühr: 8,00 €, plus ausgesuchte Rohkeramik incl. Farbe, Glasur und Brand. Keramik Malstudio Farbtupfer, Westerstr. 85, Norden, Anmeldung unter Tel. (0 15 20) 4 30 22 01.

Sonntag, 30. April

12:30 Uhr – Wattwanderung zur Insel Baltrum mit der Wattführerfamilie Ortelt. Treffpunkt Hafeparkplatz Neßmersiel am Infostand (rechts neben dem Hafengebäude). Wattführerfamilie Ortelt. Anmeldung erforderlich!

13:15 Uhr – Familien- und Kinderwattwanderung zu den Muschelbänken und zur Itzendorfplate. Wegstrecke: ca. 1,5 km. Dauer: ca. 1½ Stunden. Treffpunkt: Oranges Schild am Sandstrand beim Haus des Gastes in Norddeich. Anmeldung erforderlich! Tel. (01 75) 8 03 37 08. Nationalpark-Wattführerin Anita Lohmann.

13:30 Uhr – Wanderung entlang der Westerriede zu den Muschelbänken. Treffpunkt: Restaurant Skipperhuus – Essen und Meer im Westhafen/ Segelyachthafen in Norddeich, Anmeldung erforderlich! Wattführer Siegfried Knittel, Tel. (01 72) 9 34 45 75.

15:00 Uhr – Führung und Ostfriesische Teezeremonie „Ostfriesische Teestunde“ – Erwachsene 5,00 €, Kinder 3,00 € zzgl. Eintritt, begrenzte Teilnehmerzahl, Anmeldung empfohlen. Ostfriesisches Teemuseum Norden, Am Markt 36, Tel. (0 49 31) 1 21 00.

 OSTFRIESLAND VERLAG – SKN

OSTFRIESLANDS HORIZONTE

Eine Bilderreise durch Zeiten

38,- Euro

Edition Ostfriesland Magazin
Fotografie: Martin Stromann

Format 30 x 24 cm, 200 Seiten, Hardcover
ISBN 978-3-944-841-72-4



Erhältlich in Ihrer Buchhandlung oder in den SKN Kundenzentren

Norden, Neuer Weg 33 · Norderney, Bülowallee 2 (HS2 Passage)
T 04931/925-227 · E-Mail: buchshop@skn.info

Portofrei bestellen im Internet* www.skn-verlag.de (*nur für Privat-Kunden)



| | | | | | | | |
|--------------------------|---------|-------------------------------|---------|---------------------------|---------|-----------------------------|---------|
| Ackerweg..... | A3 | Am Sandwall..... | C2 | Bergumer Straße..... | C6 | Coneruslohne..... | D3 |
| Addingaster Weg..... | E6 - F5 | Am Siedlungsschloot..... | E5 - F5 | Berliner Straße..... | C2 | Dammstraße..... | D5 |
| Ahornweg..... | A4 - G4 | Am Sportplatz..... | B3 | Bertolt- Brecht- Str..... | B2 - C2 | Danziger Straße..... | A1 - A2 |
| Akazienweg..... | B4 | Am Wasserturnm..... | D3 | Binsenpfad..... | A5 | Deepstück..... | E5 |
| Alf- Depser- Straße..... | D4 | Am Zingel..... | B4 - C4 | Birkenstraße..... | A4 - B5 | Diekens Drift..... | D3 |
| Alleestraße..... | D3 - E1 | Amselstraße..... | B2 - C3 | Blaufärberstraße..... | F6 | Distelkamp..... | A2 |
| Alleerstraße..... | C7 | An der Eiswiese..... | D6 | Bleicherslohne..... | B4 - C5 | Dobbenweg..... | B5 |
| Alte Graft..... | A3 | An der Friedenskirche..... | E5 | Boderstraße..... | C7 | Dr.- Frerichs- Straße..... | A6 - B6 |
| Alter Fischerspfad..... | A2 - E2 | An der Gartenalle..... | B4 | Bogensestraße..... | C1 | Domänenweg..... | E5 - E6 |
| Alter Postweg..... | C6 - D6 | An der Sägemühle..... | C6 - C7 | Bradforder Straße..... | C2 | Donaustraße..... | C7 |
| Alter Sportplatz..... | J9 | An der Welle..... | D3 | Brahmsstraße..... | B1 | Doornkaatlohne..... | C5 - D5 |
| Am Alten Siel..... | D4 - D5 | Arend- Dreessen- Straße..... | E2 | Brauhausstraße..... | D2 - D3 | Dortmunder Straße..... | C2 - D2 |
| Am Armenplatz..... | A1 | Asternstraße..... | E4 | Bremer Straße..... | C2 | Doornkaatstraße..... | C5 |
| Am Bahndamm..... | D5 - D6 | Attenastraße..... | C3 - D3 | Breslauer Straße..... | A2 - B2 | Drechserstraße..... | F6 |
| Am Diekschloot..... | E4 - E5 | Auf dem Lehmstück..... | C1 | Bruckner Straße..... | B1 - C1 | Dresdener Straße..... | A2 - B3 |
| Am Escher..... | A1 - A2 | Auf der Koppel..... | E6 - F6 | Brückstraße..... | D5 | Dwarsweg..... | A6 - B6 |
| Am Fehnkanaal..... | D6 | Auf der Weide..... | E6 - F5 | Brummelkamp..... | C4 | Eduard- Mörike- Straße..... | C2 |
| Am Fridericussiel..... | D5 - E5 | August- Hinrichs- Straße..... | E4 | Buchenweg..... | B4 | Edzardstraße..... | D4 |
| Am Galgenberg..... | C5 | Backersweg..... | A1 | Bühmannslohne..... | C4 | Eibenweg..... | B4 - B5 |
| Am Geestrand..... | D2 | Bahnhostraße..... | D5 - E6 | Bgm.- Donner- Str..... | E3 - E4 | Eichenstraße..... | A4 |
| Am Grapenhof..... | C2 | Balthasarweg..... | C6 - C7 | Bürgermeister- Dr..... | C6 | Ekeler Gäste..... | A4 - B4 |
| Am Hafen..... | D5 | Baltrumer Straße..... | C5 | Schöneberg- Straße..... | E3 - E4 | Ekeler Land..... | B6 |
| Am Judasschloot..... | A5 - B6 | Barenbuscher Weg..... | A4 - B4 | Bgm.- Fischer- Str..... | E3 - E4 | Ekeler Weg..... | A6 - B5 |
| Am Judenheim..... | E6 | Baumstraße..... | B5 - C5 | Bgm.- Peters- Straße..... | E4 | Elbestraße..... | C7 |
| Am Kalkwarf..... | C4 | Bedmor..... | D1 - D1 | Burggraben..... | C4 - D5 | Ennsstraße..... | C7 |
| Am Markt..... | D4 | Beningastraße..... | C3 - E3 | Burgstraße..... | C6 | Enno- Hektor- Straße..... | E4 |
| Am Norder Tief..... | D5 - E5 | Berend- de- Vries- Str..... | E4 | Chemnitzer Straße..... | A2 | Erfurter Straße..... | A2 - A3 |

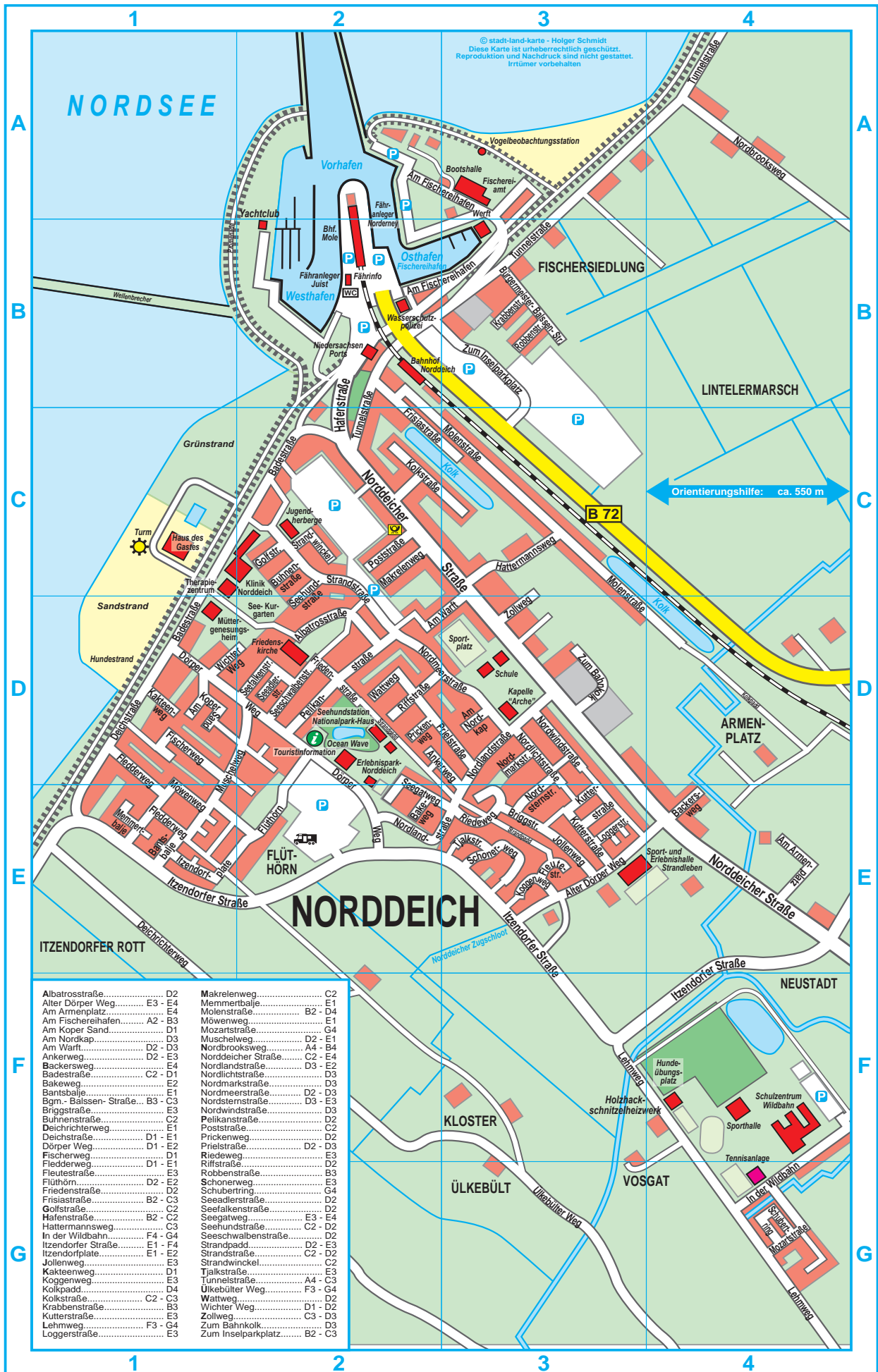



Immobilien und Verwaltung

Hier ist es schön. Hier bleib ich.

Verkauf, Vermietung und Verpachtung von Einfamilienhäusern,
Eigentumswohnungen, Resthöfen und Bauplätzen



Hartmut Raveling Auktionator

Steinstr. 42 · 26427 Esens · Tel. 04971/4496 · info@raveling.de

www.raveling.de



Ich will Seeluft schnuppern!

Verkauf und Vermietung von ausgewählten Ferienwohnungen & Ferienhäusern

im typischen Landhausstil, z. B. im Fischerdorf Greetsiel, Norden, Norddeich...
strandnah, zum Teil am Wasser mit Bootssteg,
Finanzierung ohne Eigenkapital, Vermiet-Service mit Mietgarantie

Von der Planung bis zur langjährigen Betreuung alles aus einer Hand.

Kommen Sie zum Probewohnen!

 **System-Bau**

Telefon (0 49 21) 9 20 00
www.systembau.com

Pro-Urlaub 

Telefon (0 49 21) 92 00 30
www.pro-urlaub.de



Weltnaturerbe Wattenmeer

entdecken
erleben
mitmachen



ENOLA BABSIA

(B.Sc. und Wattführerin)

Die Mitarbeiterin der Seehundstation Nationalpark-Haus Norddeich ist Geografin und Nationalpark-Wattführerin. Die Gruppengröße bei den Wattwanderungen liegt bei maximal 30 Teilnehmern, bei Kinderveranstaltungen auch darunter. Nur so ist eine für die Besucher sinnvolle Durchführung gewährleistet. Das ist das Qualitätsversprechen der Nationalpark-Wattführer! Und die Orientierung am Gast ist wichtig: für jeden, jung oder alt, die richtige Veranstaltung:



ANDRÉ MARLIANI

(Biologe und Nationalpark-Wattführer)

Der langjährige Mitarbeiter der Seehundstation Nationalpark-Haus Norddeich ist Diplom-Biologe und Nationalpark-Wattführer. Die Gruppengröße bei den Wattwanderungen liegt bei maximal 30 Teilnehmern, bei Kinderveranstaltungen auch darunter. Nur so ist eine für die Besucher sinnvolle Durchführung gewährleistet. Das ist das Qualitätsversprechen der Nationalpark-Wattführer! Und die Orientierung am Gast ist wichtig: für jeden, jung oder alt, die richtige Veranstaltung:

SCHNUPPERWATT

Für Kinder im Vorschulalter und jünger (0-6 Jahre) mit Begleitung: Kleine Entdeckertour ins Watt. Ca. 45 Min.; 5,00 €/P.

WATT FÜR ZWERGE

Für Kinder im Vorschulalter (3-6 Jahre) mit Begleitung: Entdeckertour am Strand und ins Watt. Ca. 70 Min.; 6,00 €/P.

WATTWANDERUNG FÜR KINDER – „DIE STRAND-DETEKTIVE“

Für Kinder von 6-12 Jahre mit oder ohne Begleitung: Als Strand-Detektive gehen die Kinder zum Strand und ins Watt, untersuchen Spuren und entdecken die Tiere des Wattenmeeres. Ca. 90 Min.; 7,00 €/P.

ÖKOLOGISCHE WATTWANDERUNG

Das Wattenmeer mit seiner Weite und seinen Bewohnern erleben mit Nationalpark-Wattführern von der Seehundstation Nationalpark-Haus, für Erwachsene und interessierte Jugendliche ab 12 Jahre, Treffpunkt Osthafen. Ca. 120 Min.; 8,00 €/P.

WATTWANDERUNG XXL

Das Wattenmeer mit seiner Weite und seinen Bewohnern erleben mit Nationalpark-Wattführern von der Seehundstation Nationalpark-Haus, für Erwachsene und interessierte Jugendliche ab 12 Jahre, Treffpunkt Osthafen. Ca. 180 Min.; 8,00 €/P.

Tickets online unter
www.seehundstation-norddeich.de
oder an der Kasse
der Seehundstation.





Grundsätzliche Hinweise

für Teilnehmer an allen Wattwanderungen:
Die Gruppenstärke ist auf 50 Personen begrenzt, bei Inselwanderungen auf 30 Personen. Kinder unter 8 Jahren dürfen an Wattwanderungen von über 1,5 Stunden nicht teilnehmen.

Ausrüstung: Gummistiefel und Kleidung zum Wechseln. Empfehlenswert: Rucksack und ein Beutel zum Muschelsammeln.

Anmeldung direkt bei den Wattführern/-innen

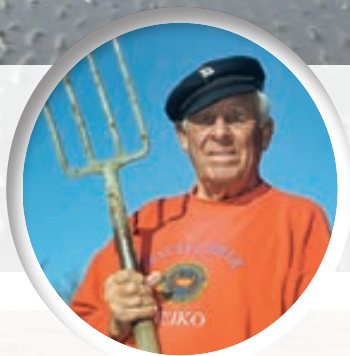

HEIKO CAMPEN

(Familien-Wattwanderungen,
Nationalpark-Wattführer)

Seit über 50 Jahren: Die beliebten Wattwanderungen in das Weltnaturerbe Norddeicher Watt mit dem staatlich geprüften Wattführer Heiko, ausgezeichnet mit dem Zertifikat „Nationalpark-Wattführer“. Für Jung und Alt eine interessante Exkursion mit vielen Erklärungen. Jeder Teilnehmer erhält eine Urkunde.

WATTWANDERUNG ZUR MUSCHELBANK UND ZUR ITZENDORFPLATE

Die besonders lehrreiche Wattwanderung, geeignet für jeden (auch für Familien mit Kindern unter 8 Jahren) zur Muschelbank und zur Itzendorfplate. Die Itzendorfplate liegt zwischen Norddeich und der Insel Juist. Sie ist der letzte Rest des versunkenen Ortes Itzendorf. Dauer: ca. 1,5 Stunden (ca. 1,5 km).

Treffpunkt: Sandstrand in Norddeich, rotes Schild „Nationalparkwattführer Heiko“. Anmeldung erforderlich unter Tel. (0 49 31) 30 13 oder heiko-campen@web.de.

WATTWANDERUNG INS NORDDEICHER WATT AM OSTHAFEN

Am Osthafen in Norddeich geht es entlang der Salzwiese in Richtung Norderney. Eine interessante Wanderung im Nationalpark Niedersächsisches Wattenmeer. Dauer: ca. 1,5 Stunden (ca. 2 km).

Treffpunkt: Norddeich-Osthafen am Yachtzentrum „Störtebeker“. Anmeldung erforderlich unter Tel. (0 49 31) 30 13 oder www.heiko-campen.de

Diese Führung wird momentan nicht angeboten.



ANITA LOHMANN

(Ökologische Wattwanderungen,
Wattführerin)

IM WELTNATURERBE SPAZIEREN GEHEN!

Jetzt neue Wegstrecke! Erleben Sie das Watt und erfahren Sie alles über diese einzigartige Naturlandschaft. Im Watt entdecken wir Muscheln, Austern, Seesterne, Krebse und fischen im Priel nach Fischen. Wer möchte, darf auch Austern probieren.

Treffpunkt: Sandstrand Norddeich, oranges Schild am Haus des Gastes. Dauer: ca. 90 Minuten.

Fußbekleidung: dicke Socken, Strandschuhe oder Stiefel bei schlechtem Wetter.

Anmeldung und Information:

Mobil (01 75) 8 03 37 08

Bitte bei der SMS-Anmeldung den Tag und die Anzahl der Personen angeben!

www.Anitas-Watterlebnis.de



Weltnaturerbe Wattenmeer

entdecken
erleben
mitmachen



NIKO OSTERKAMP

(Wattwanderungen,
Wattführer)

FAMILIENWATTWANDERUNGEN IN NORDDEICH

Auf der neuen Wanderroute erhalten Sie Informationen über die geschichtliche Entwicklung der Nordsee, das Leben im und auf dem Watt, die Gezeiten sowie die Bedeutung der Seezeichen und den vorgelagerten Nordseeinseln. Jeder Teilnehmer erhält eine Urkunde. Gummistiefel bzw. festsitzende Schuhe sind erforderlich. Man kann dort nicht barfußig oder in dicken Socken laufen. Auch für Kinder unter 8 Jahren geeignet. Dauer: ca. 1,5 Std.

Treffpunkt: Sandstrand Norddeich, blaues Schild „Wattführer Niko“.

Informationen und Anmeldung

(18 bis 21.30 Uhr):

Mobil (01 70) 3 82 66 05

E-Mail: Niko@watterlebnis.de

Mindestbeteiligung: 25 Personen.

Aus organisatorischen Gründen empfehle ich, etwa 15 Minuten vor dem Termin am jeweiligen Treffpunkt zu sein. Kartenvorverkauf: jeweils vor dem Termin am genannten Treffpunkt.



ECKHARD OSTERKAMP

(Familien-Wattwanderungen,
geprüfter Wattführer)

FAMILIEN-WATTFÜHRUNG INS NORDDEICHER WATT

Ich führe die beliebte Familien-Watfführung ins Norddeicher Watt, das zum UNESCO Weltnaturerbe gehört. Es gibt viel zu entdecken, die Wanderung ist ein Erlebnis für Groß und Klein mit dem staatlich geprüften Wattführer. Im Anschluss bekommt jeder Teilnehmer eine Urkunde.

Es wird langsam gewandert mit Pausen bis zur Muschelbank entlang der Schifffahrtsrinne.

Dabei erfahren die Teilnehmer viel Interessantes über Muscheln, Ebbe und Flut, den Deichbau, die Inseln, Seezeichen und mee(h)r, Granatfischerei sowie die Teekultur.

Treffpunkt: grünes Schild am Sandstrand beim Haus des Gastes.

Anmeldung und Info unter

Tel. (01 73) 8 70 33 95. Bitte nennen Sie Ihren Namen, die Personenzahl und den Termin.



SIEGFRIED KNITTEL

(Wattführer)

Begleiten Sie uns bei einer erlebnisreichen Wanderung in ein geheimnisvolles Zauberreich. Die Farben und Düfte der Salzwiesen und des Wattenmeeres, die Dünen und der weiße Strand sowie die Tier- und Pflanzenbeobachtungen lassen diesen Tag zum unvergesslichen Erlebnis werden.

STRAND- UND DÜNENWANDERUNG AUF NORDERNEY

Treffpunkt: immer um 8.30 Uhr in der Informationshalle der Frisia in Norddeich beim Norderney-Anleger (Sitzbänke rechts im Hallenbereich). **Dauer: ca. 3 bis 3,5 Stunden. Wegstrecke: ca. 10 km. Alter: ab 14 Jahre.**

WANDERUNG IM KÜSTENNAHEN WATTGEBIET VOR NORDDEICH/OST- UND WESTHAFEN

Alter: ab 14 Jahre. Die etwas andere Wattexkursion in einem Lebensraum, der geprägt ist vom Wechsel der Gezeiten. Sie werden staunen, was Sie alles über den Hafen Norddeich, den Fischfang, die Großbaustelle Deutsche Bucht, über die Inseln und Salzwiesen – ein Habitat voller Superlative und Extreme, den Küstenschutz und den Deichbau sowie das Watt mit seiner faszinierenden Flora und Fauna erfahren werden.

Treffpunkt: vor dem Yachtzentrum Störtebeker im Osthafen/Fischereihafen.

Dauer der Wanderung: ca. 2,5 bis 3 Stunden.

WANDERUNG ENTLANG DER WESTERRIEDE

Interessante und lehrreiche Wanderung entlang der Westerriede zu den Muschelbänken.

Dauer: ca. 1,5 Stunden (auch geeignet für Kinder, die jünger als 8 Jahre sind). Kosten: Erwachsene 6,00 €, Kinder 4,00 €.

Treffpunkt: Restaurant Skipperhuus – Essen und Meer im Westhafen/Segelyachthafen in Norddeich.

Anmeldungen: Siegfried Knittel

Mobil (01 72) 9 34 45 75

www.mit-sigi-sicher-durchs-watt.de



Ein faszinierendes Erlebnis zu jeder Jahreszeit

Erleben Sie eine weltweit einzigartige Naturlandschaft mit eindrucksvoller Pflanzen- und Tierwelt.

Das Wattenmeer, seit 2009 UNESCO-Weltnaturerbe, ist Tankstelle für Millionen Zugvögel, Heimat vieler Brutvögel und Winterquartier zahlreicher Vogelarten.



TAMME DIRKS

(Wattwanderungen, Nationalpark-Wattführer)

Der staatlich geprüfte Wattführer und zertifizierte „Nationalpark-Wattführer“ Tamme führt diese interessanten, lehrreichen und unvergesslichen Wanderungen für Jung (auch für Kinder unter 8 Jahren geeignet) und Alt ins Weltnaturerbe Wattenmeer durch. Während dieser Wanderungen lernen Sie in lockerer Atmosphäre die Einzigartigkeit des Wattenmeeres kennen. Nach erfolgreicher Teilnahme werden Urkunden verteilt.

DIE FAMILIEN- UND KINDERWATTWANDERUNG ZU DEN MUSCHELBÄNKEN UND ZUR ITZENDORFPLATE

Diese Wattwanderung führt entlang der Westerriede, vorbei an Muschelfeldern zur Itzendorfplate (auch für Erwachsene mit Kindern unter 8 Jahren). Dauer: ca. 1,5 Std. (ca. 1,5 km). **Treffpunkt:** Norddeich, auf der Seeseite des Schwimmbads, gelbes Schild.

AUSFÜHRLICHE WATTWANDERUNG INS NORDDEICHER WATT

Sie lernen bei dieser Exkursion im Wattenmeer lebende Tiere, Pflanzen u. v. m. kennen. Dauer: ca. 1,5-2 Std. (ca. 2 km). **Treffpunkt:** Norddeich-Osthafen am Yachtzentrum „Störtebeker“.

Anmeldung und Information:

Tel. (0 49 31) 7 42 04

www.wattwandern.com



Weltnaturerbe Wattenmeer

entdecken
erleben
mitmachen



WATTFÜHRERFAMILIE ORTELT

NATUR HAUTNAH ERLEBEN – BEI EINER WATTWANDERUNG VON NEßMERSIEL ZUR INSEL BALTRUM (ODER BEI EINER CA. 2-STÜNDIGEN ERLEBNISWANDERUNG ZUM AUSTERN-MUSCHELFELD VOR NEßMERSIEL)

Wir wandern mit Ihnen vom Hafen Neßmersiel zur Insel Baltrum (6,5 km in ca. 3 Std.). Sie lernen dabei die Deich- und Salzwiesenbereiche sowie den gelegentlich auch sehr schlickigen Wattboden mit seinen speziellen Lebewesen kennen (sehr gute Wanderkondition erforderlich). Erfahren Sie von uns, warum dieses Gebiet als Nationalpark und Weltnaturerbe anerkannt wurde. Wir durchwaten – meist knietief – Priele und eine Fahrrinne. Später erreichen wir Baltrum in der Nähe des Hafens, von dort können Sie die Insel erkunden. Die Fähre oder das Inseltaxi bringt Sie an einer Seehundbank vorbei nach Neßmersiel zurück.

Gelegentlich finden die Wanderungen wegen der Tide auch umgekehrt statt – Schiff, Inselaufenthalt, Wanderung – (Beachten Sie den Tagestext!)

Beste Ausrüstung: kurze Hosen, Turn- oder Aquaschuhe und dem Wetter entsprechende Oberbekleidung, Sonnen- und Regenschutz.

Treffpunkt: Hafeparkplatz von Neßmersiel an unserem kleinen Infostand beim Hafengebäude (Wattwanderungen Ortelt), gelbes Schild.

Kosten für die Führung nach Baltrum: Erwachsene 16 €, Kinder von 8 bis 14 Jahren 10 €. Aktuelle Angebote für Gruppen! Die Fahrkarte für die Fähre lösen Sie am Automaten mit ec-Karte (oder beim Inseltaxi vor Ort). Erwachsene 20 €, Kinder von 8 bis 14 Jahren 11 €, inklusive der Kurtaxe für Baltrum! (Stand Februar 2022).

Gerne nehmen wir Ihre telefonische Anmeldung entgegen: Tel. (01 62) 8 63 30 33. Beste Anruferzeit ab ca. 15.00 Uhr (bis in den Abend).

Informationen auch unter www.wattfuehrer.com.

Achtung! Sollte es wegen gesetzlicher Vorgaben nicht zulässig sein, die Insel zu betreten, ändern wir eventuell kurzfristig unser Streckenziel und wandern zum Austernriff vor Neßmersiel. Infos dazu immer aktuell auf unserer Homepage!



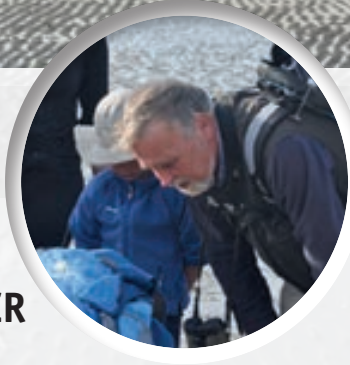

UILKE VAN DER MEER

(Wattwanderungen,
Nationalpark-Wattführer)

DAS BESTE VOM BESTEN: NATUR-ERLEBNIS-TAGE NACH NORDERNEY ODER BALTRUM

Wattführung, Exkursion mit dem Schiff, Exkursion zu Fuß.

Einen Querschnitt vom Deich an der Küste über den Meeresboden, auf einem Trampelpfad durch die Inselfalzwiesen, am Strand entlang und in die Dünen hinein - Das Beste vom Besten an einem Tag – erleben Sie in individuellen Kleingruppen. Sie werden exklusiv begleitet vom Nationalpark-Wattführer Uilke van der Meer.

WATTWANDERUNGEN NACH NORDERNEY UND BALTRUM

Es wird durch das Watt nach Norderney oder Baltrum gewandert, durch die Wildnis der Salzwiesen und der Dünen geführt. Dann geht es auf einer Strandwanderung bis in den Ort. Mit etwas Glück kann man Seehunde, manchmal sogar eine Kegelrobbe aus nächster Nähe beobachten, verschiedene Krebse, Fische, Muscheln und viele weitere Lebensformen auf der Wanderung kennenlernen. Die Kräfte der Luft, den Wind und vom Wasser, die wundersame Weite in der Landschaft, wie auch die Elemente der Nordsee machen das Naturerleben einzigartig.

Erkundung der Inselwildnis

Nach der Wattwanderung angekommen, beeindruckt uns die Natur- und Landschaftsräume der Insel. Hautnah erleben wir die Inselwildnis. Die Dynamik, die die Insel formte und noch stets gestaltet, ist vielseitig. Es geht um Inselentstehung, Klimaanpassung, Dünenentwicklung, Salzwiesen als Lebensraum, Sturmfluten und Inselfchutz und vieles mehr. Wir entdecken auf einem Trampelpfad die Salzwiese. Über einen Inselfdurchbruch, entstanden in Folge einer Sturmflut, geht es auf Norderney z. B. über Sandsalzwiesen. Braun- und Graudünen durch Weißdünen, Primärdünen bis an den Strand.

Orts erkundung

Im Ort auf der Insel angekommen, kann man noch diverse Aspekte zur kulturhistorischen Entwicklung des Insellebens erfahren, zum Beispiel am Tourismus, dessen Bedeutung und Auswirkung auf die Natur und Landschaft im Nationalpark „Niedersächsisches Wattenmeer“.

Mit allen Sinnen

Die einzigartige Welt des Wattenmeeres wird so gespürt, Zusammenhänge werden klar und es entstehen außergewöhnliche Erlebnisse. Atmen Sie tief und spüren Sie die Düfte der verschiedenen Lebens- und Naturräume im Wattenmeer. Man sieht, hört, fühlt, riecht und schmeckt, erlebt mit allen Sinnen die besondere Natur und Weite in der Landschaft. Nehmen Sie Ihre Wander- oder Trekkingstöcke und Ihre Badesachen gerne mit. Pausen- und Imbisszeiten werden individuell abgestimmt.

Natur-Erlebnis-Fahrt mit dem Schiff

Die begleitete Fahrt mit der Fähre zur/von der Insel gestaltet sich zu einer Natur-Erlebnisfahrt. Gemütlich auf dem Schiff geht es erholend an Seehundbänke vorbei. Vögel sind zu beobachten, auf der Sandbank sind ab Frühsommer junge Seehunde zu sehen, Kegelrobben mischen sich manchmal unter die ruhenden Seehunde. Nebenbei erfahren Sie wieder viel Wissenswertes über das UNESCO Weltnaturerbe Wattenmeer und die Tiere, die dort leben. Von Norderney aus kreuzen wir im Fahrwasser genau die Stelle im Priel, wo wir bei Niedrigwasser zur Insel gewandert sind. Dort strömt dann schon wieder das Nordseewasser mit einer Tiefe von bis zu 3 Metern.

Das Beste vom Besten in vollen Zügen genießen

Ein seinesgleichen suchender Ausflug im Wattenmeer kann so rundum zum besonderen Tag für das eigene Leben werden.

Sie erfahren mehr beim Nationalpark-Wattführer Uilke van der Meer unter (01 73) 1 95 34 92.

Die Anmeldung ist dringend erforderlich!

Sie können sich auch direkt in den Nationalpark-Einrichtungen auf Baltrum, Norderney und in Dornumersiel erkundigen.



Norderland aktiv

AB NACH DRAUßEN

Bridge

Der Bridge-Club Norden trifft sich jeden Montag um 15.00 Uhr in der KVHS, Uffenstraße 1; in den Ferien in der Westgaster Mühle, Alleestraße 65. Anmeldung unter Tel. (0 49 34) 66 55.

Abenteuer-Golfpark/ Rätsel-Irrgarten Norddeich

Diese beiden Attraktionen vom Erlebnispark in Norddeich sind von Ostern bis Anfang November täglich ab 10.00 Uhr geöffnet, von Weihnachten bis zum Beginn der Osterferien mit Einschränkungen. Weitere Infos unter www.erlebnispark-norddeich.de und Tel. (04931) 917683.

Surfschule Norddeich

Die Surfschule am Norddeicher Strand bietet diverse Wassersportmöglichkeiten: u. a. Kitesurfen, Windsurfen, Stand-up-paddle-Boarding. Weitere Informationen auf der Internetseite www.surfschule-norddeich.de oder unter der Tel. (01 70) 9 60 94 46, E-Mail: info@surfschule-norddeich.de.

Segway Sightseeing Tour

Bereichern Sie Ihren Urlaub um ein weiteres einmaliges Erlebnis! Lassen Sie Fahrrad und Auto zur Abwechslung zu Hause, schnappen Sie sich Freunde, Kollegen oder Ihre Familie und begehen Sie sich auf eine Segway-Tour!

Segway Human Transporters funktionieren ohne Sprit und werden allein durch die Gewichtsverlagerung des Fahrers gesteuert. Segway Touren eignen sich ideal für Ausflüge in der Gruppe, Sightseeing- und Shoppingtrips in die Stadt.

Nähere Informationen oder Buchungen: SegTeam-Norden, Dörper Weg 23, 26506 Norden-Norddeich, Tel. (0160) 6641861, E-Mail: kontakt@segteam-norden.de.

Sport- und Erlebnishalle CVJM Strandleben e.V.

Beachvolleyball, Fitness, Billard, Kletterwand und Jugendcafé, Alter Dörper Weg 1, 26506 Norddeich.

Öffnungszeiten: Mo., Di., Do. und Fr. 16.00-20.00 Uhr, Mi. und am Wochenende geschlossen. Für alle Menschen ab 14 Jahren. Tagespreis 5,00 €.
 Weitere Informationen findet Ihr unter www.strandleben.de.

Lauftreff des Norder TV

Lauftreff für alle: jeden Mittwoch um 18.45 Uhr ab Parkplatz Schloss Lütetsburg.

Jeden Sonntag um 10.00 Uhr ab Forsthaus Lütetsburg (Nadörst). Info: Tel. (0 49 31) 7 43 24.

Mittwochs: 17.00 Uhr Walking, Treffpunkt unter Tel. (0 49 31) 16 74 12.

Reiten für Groß und Klein

Reitunterricht auch im Urlaub. Bei unserem kleinen Verein ist die persönliche Ansprache wichtig. Jeder und jede wird nach seinen Möglichkeiten gefördert. Unterricht ist fast täglich nach telefonischer Anmeldung möglich.

E. Kubatzki, Tel. (01 51) 10 02 60 04, Infos unter psv-norderland.de.

Seekurgarten mit Bewegungsparcours in Norddeich

Bewegung und Spaß direkt hinterm Deich!

Dazu bietet der neue Bewegungsparcours im Erlenwäldchen moderne, gut aufeinander abgestimmte Sport- und Spielgeräte. Sie fördern und stärken die Beweglichkeit. All das steht in jeder Jahreszeit und bei jedem Wetter allen Generationen offen. Ein Garten für jeden. Nach dem Parcours zum Entspannen auf die Obstwiese nebenan, bei einem Picknick oder einem Buch auf der Sitzterrasse. (Gefördert durch das Bundesministerium für Gesundheit im Rahmen der „Aktionsbündnisse Gesunde Lebensstile und Lebenswelten“ vom 29. Feb. 2008).

Ansprechpartner/Info: Stadt Norden, Frau Kathrin Mohr, Tel. (04931) 923327 oder unter kathrin.mohr@norden.de sowie www.norden.de.

Mit der Museumseisenbahn durchs Norderland fahren

Museumseisenbahn Küstenbahn Ostfriesland e.V. mit dem MKO-Eisenbahnmuseum im historischen Norder Lokschuppen.

MUSEUMSEISENBAHN KÜSTENBAHN OSTFRIESLAND E. V. (MKO)

Wir fahren auf der alten Küstenbahnstrecke zwischen Norden über Lütetsburg, Hage und Westerende nach Dornum und zurück. Für Vereine und Gesellschaften bieten wir individuelle Sonderfahrten an. Bitte setzen Sie sich bei Interesse rechtzeitig mit unserer Sonderfahrtenstelle, Tel. (0 49 31) 77 37, in Verbindung. Allgemeine Informationen zur Museumseisenbahn und dem Museum erteilt die MKO-Geschäftsstelle, Tel. (0 49 31) 16 90 30, Fax 16 90 65, www.mkoev.de oder info@mkoev.de.

FAHRPLAN ALLE REGULÄREN FAHRTEN

Ab Norden 10.30 Uhr, 12.30 Uhr, 14.30 Uhr und 16.30 Uhr.
 Ab Dornum 11.30 Uhr, 13.30 Uhr, 15.30 Uhr und 17.30 Uhr.
 Fahrzeit jeweils circa 40 Minuten. Fahr-

karten gibt es im Vorverkauf im SKN-Kundenzentrum, Neuer Weg 33, Norden, Tel. (0 49 31) 925-170, E-Mail: kundenzentrum@skn.info, an den Fahrtagen in den Fahrkartenverkaufsstellen der MKO in den Bahnhöfen Norden und Dornum sowie beim Zugpersonal.

Fahrpreis einfache Fahrt: Erw. 6,00 €, Kinder 3,00 €. Hin- u. Rückfahrt: Erw. 10,00 €, Kinder 5,00 €. Hund-/Fahrradtagskarte 4,00 €.

Familienkarte = 2 Erwachsenentickets und 1 Kinderticket, unabhängig von der Familiengröße (Familie = Eltern/Lebenspartner mit ihren Kindern bis 18 Jahre)

OSTERN

Planfahrt: Ostersonntag, 09.04.

Sonderfahrt: Ostermontag, 10.04.: Ostereiersuchfahrten ab Norden 9.45 Uhr nach Dornum und zurück nach Lütetsburg, anschließend Rückfahrt nach Norden, Erwachsene 12,00 €, Kinder bis 12 Jahre 6,00 €.

Fahrkarten für beide Veranstaltungen gibt es nur im SKN-Kundenzentrum, Neuer Weg 33, Norden, Tel. (0 49 31) 925-170, E-Mail: kundenzentrum@skn.info.

**Alter Schwede –
schon wieder ein
Fahrrad von Gäde!**

www.fahrradservice-norden.de



Fahrräder · E-Bikes · Anhänger · Reparaturen · Ersatzteile · Hol-/Bringservice

- Norddeicher Straße 140 in Norden
- Tunnelstraße 1 in Norddeich
- Deichstr. 21, Nordsee-Camp in Norddeich
- Tel. (0 49 31) 16 80 81
- Täglich 9.00 bis 18.00 Uhr

BROOKMERLAND

Leihkartrennen, Kartbahn Brookmerland

Jeden Mittwoch, Treffen 18.00 Uhr, Beginn 18.30 Uhr. Jede/r ab 16 Jahre kann teilnehmen. Anmeldungen unter Tel. (0 49 34) 49 87 00.

Birgits Tiergarten

So viele verschiedene Tierarten in einem Tiergarten. Auf 28.000 m² leben Esel, Lamas, Kängurus, Meerschweinchen, verschiedene Vogelarten und viele mehr in ca. 50 Gehegen. Der Tiergarten wartet mit mehr als 400 Tieren auf Ihren Besuch. Teilweise bewegen sich einige Tiere auch völlig frei auf dem Gelände. Auf der angelegten Parkanlage befinden sich eine Streichelwiese, ein Spielplatz und ein Terrassencafé. Der perfekte Ort für einen schönen entspannten Nachmittag. Für diesen entspannten Nachmittag dürfen Sie auch gerne Ihren Hund mitbringen und an der Leine durch den Tiergarten führen. Öffnungszeiten: ab 01.03. täglich 10.00-18.00 Uhr.

Die Kunsthandwerker – Große Neustraße

Die Große Neustraße ist als Nordens älteste Handwerkerstraße dokumentiert und erstmals als solche im 17. Jahrhundert erwähnt worden, obwohl sie wahrscheinlich schon im Mittelalter existierte. In der kleinen Seitenstraße der Hauptfußgängerzone Neuer Weg arbeiten heute 6 Kunsthandwerker in ihren Ateliers und Werkstätten. Besucher finden dort Holz, Schmuck, Keramik, Glas, Filz und Kalligrafie, alles handgemacht! Diese Dichte an echtem Kunsthandwerk ist für Ostfriesland einmalig und erinnert an die Böttcherstraße in Bremen. Geöffnet sind die

Werkstätten Montag-Freitag, 11.00-17.00 Uhr durchgehend sowie am Sonnabend 10.00-14.00 Uhr.

Bernstein Handschleifkurs

Behutsam schleifend und polierend legen wir die einmalige Schönheit des Rohbernsteins frei. Ein Geschenk der Natur, vom Meer an Land gespült, inspiriert zum Gestalten. Es entstehen individuelle Schmuckstücke und Werke. Leitung: Kerstin Ebbighausen. Anmeldungen unter Telefon (01 57) 78 34 66 92. Kursort: Westgaster Mühle, Norden. Termine: jeden Freitag von 10.00-12.00 Uhr

 OSTFRIESLAND VERLAG – SKN

OSTFRIESLANDS SCHÄTZE

Reise durch ein reiches Land

Edition
Ostfriesland Magazin
Fotografie:
Martin Stromann
Format 29,5 x 24 cm
184 Seiten
hochwertige Ausstattung
mit Schutzumschlag.
ISBN 978-3-944841-08-3



29.99
€



Erhältlich in Ihrer
Buchhandlung
oder direkt bei

SKN Druck und Verlag | Stellmacherstraße 14 | 26506 Norden
SKN Kundenzentrum Norden | Neuer Weg 33 | 26506 Norden
Verlagsgeschäftsstelle Norderney | Bülowallee 2 (HS2 Passage) | 26548 Norderney
E-Mail: buchshop@skn.info | Telefon: (04931) 9 25 - 227

Portofrei bestellen im Internet* www.skn-verlag.de (*nur für Privat-Kunden)



Stadtführungen



Norder Stadtführerinnen von der Gruppe Nordensis übernehmen auf Anfrage gern für Sie:

- Stadt- und Kirchenführungen
- Führungen zur Norder Geschichte
- Themenführungen

Als Ansprechpartnerinnen stehen Ihnen zur Verfügung:

Tilde Leuze, Tel. (0 49 31) 38 57
 Irene Oltmanns, Tel. (0 49 31) 34 85
 Susanne Roth, Tel. (0 49 31) 99 24 47
 Marianne Rothensee, Tel. (0 49 31) 61 17

Honorar und weitere Details sind telefonisch zu besprechen.





Foto: ©Ruby Silvious

Kultur und Sehenswertes

AUSSTELLUNGEN, MUSEEN, MÄRKTE

Wochenmarkt Norden

Mit Freude einkaufen und dabei der Hektik des Alltags entfliehen. Jeden Montag und Sonnabend versammeln sich die Verkäufer vor der historischen Marktplatzkulisse in Norden, um Obst und Gemüse, Fleisch- wie auch Wurstwaren, Frisch- oder Räucherfisch, Geflügel, Eier, Molkereiprodukte, Backwaren, aber auch viele weitere Spezialitäten wie exotische Gewürze, eingelegte Oliven, Schafskäse, Ziegenkäse oder heimische Kräuter anzubieten.

Darüber hinaus werden saisonale Produkte wie Schnitt- oder Topfblumen, Sträucher und Gemüsepflanzen unter den großen, schattenspendenden Bäumen angeboten.
Termine: Jeden Montag und Sonnabend von 7.30-13.00 Uhr

Wochenmarkt Norddeich

Jeden Freitag von 8.00-12.00 Uhr (April-Oktober) auf dem Parkplatz an der Friedenskirche.

Wochenmarkt Hage

Jeden Mittwoch von 8.00-12.00 Uhr auf dem Marktplatz/Hauptstraße.

Wochenmarkt Dornum

Jeden Donnerstag von 14.30-18.00 Uhr auf dem Marktplatz.

Wochenmarkt Marienhaf

Jeden Donnerstag von 8.00-12.00 Uhr auf dem Marktplatz.

Westgaster Mühle

Das Team der Westgaster Mühle lädt ein in die gemütliche Teestube. Auf der Diele gibt es frisches, regionales Gemüse sowie ausgesuchte Geschenkeideen und Souvenirs.

Regelmäßig wird der Holzofen eingehitzt und frisches Brot überwiegend aus Bio- und regionalen Zutaten gebacken. Jeden Mittwoch Kneipenabend, bei schönem Wetter ist der Biergarten geöffnet.

KUNSTAUSSTELLUNG

Ebenfalls zu den Öffnungszeiten der Teestube in der Westgaster Mühle können wechselnde Kunst- und Fotoausstellungen besichtigt werden.

Die aktuellen Öffnungszeiten sowie Informationen zu Veranstaltungen entnehmen Sie bitte der Homepage unter www.westgaster-muehle.com.

Kunsthaus Norden

Große Neustraße 13, 26506 Norden

Haus des Kunstvereins Norden e. V. mit wechselnden Ausstellungen zeitgenössischer Kunst.

Öffnungszeiten: Di.-Fr. 15.30-18.00 Uhr (letzter Einlass 17.30 Uhr)

Sa./So. und feiertags 11.00-13.00 Uhr

ELISABETH REUTER, JUIST

AQUARELLE, ZEICHNUNGEN

Im Rahmen von „Auszeit vom Karneval“ ist das Kunsthaus auch am Sonnabend, 18.02. von 14.00-17.00 Uhr geöffnet. Gezeigt werden Aquarelle und Zeichnungen von Elisabeth Reuter, Juist. Die zeitlosen Aquarelle einer privaten Sammlung, die im Kunsthaus Norden gezeigt werden, stammen aus dem Nachlass der Malerin und Grafikerin Elisabeth Reuter (*1902–1973). Es sind Skizzen und Bilder von Landschaften, Menschen, Häusern und Blumen. Immer wieder Blumen in lebendigen Formen und beinahe frisch leuchtenden Farben. Die Kompositionen zeugen von geschultem Auge, leichter Hand und Freude an der Natur, die sich die Künstlerin bis ins Alter bewahrte. Eintritt 2,00 €.

Termine: Sa., 18.02., 14.00-17.00 Uhr
So., 19.02., 14.00-17.00 Uhr



SABINE BEYERLE, BERLIN

GRÜNES LICHT | MALEREI

Sabine Beyerle findet auf ihren ausgedehnten Reisen in aller Welt immer wieder das ungewöhnliche und fremdartige Motiv – das alltägliche Szenario einer anderen Kultur, das sie auf charakteristische Weise ihrem eigenen malerischen Kosmos hinzufügt. Stets thematisiert Sabine Beyerle das Malen selbst: Sie übersteigert Bodenflächen ins Ornament und schafft irrealer Raumperspektiven. In ihren stimmungsvollen Gemälden von bestechender farblicher Harmonie verbindet sich Detailfreude mit gestischer Abstraktion. Sie arbeitet zum einen mit kontrollierter Präzision – in anderen Partien überlässt sie die Farbe sich selbst. Daneben ist es auch der Prozess des Malens und die Entstehung eines Gemäldes, die Sabine Beyerle stets in ihrer Malerei thematisiert. Es ist die Spannung zwischen kontrollierter Präzision und dem zufälligen und prozesshaften Entstehen eines Gemäldes, die Sabine Beyerle in ihrer Malerei thematisiert.

Termine: 05.03.-09.04.

Eröffnung: 05.03., 11.30 Uhr

KATHARINA KRENKEL, PÜTTINGEN

STILLEBEN | SOFT SCULPTURES, HÄKELKUNST

Stilleben sind ein klassisches Thema der Kunstgeschichte. Unbelebte und reglose Gegenstände werden im Atelier der Künstler*innen in drei Dimensionen arrangiert. Das künstlerische Endergebnis ist aber ein zweidimensionales Gemälde oder eine Grafik. Bei Katharina Krenkel ist das Arrangement selbst Gegenstand der Ausstellung. Verschiedene gehäkelte Kleinplastiken aus fast drei Jahrzehnten

des Schaffens der Künstlerin werden in stillen Szenen auf zehn runden Tischen gezeigt. Die Soft Sculptures mit alltäglichen Bezügen treten in Kommunikation zueinander und beginnen ein Eigenleben. Die „Nature Morte“ wird wieder lebendig im Auge der Betrachter*innen.

Termin: 16.04.-14.05.

Eröffnung: 16.04., 11.30 Uhr

Ostfriesisches Teemuseum Norden

Am Markt 36, 26506 Norden

Tel. (0 49 31) 1 21 00

www.teemuseum.de

info@teemuseum.de

Öffnungszeiten: Februar: Mittwoch und Samstag von 11.00-16.00 Uhr.

Sonderöffnung an Karneval: 18.02.-22.02. täglich von 11.00-16.00 Uhr.

März: Dienstag-Sonntag von 10.00-17.00 Uhr.

Ab April: täglich von 10.00-17.00 Uhr

STÄNDIGE DAUERAUSSTELLUNG

DIE WELT DES TEES

Tee ist viel mehr als nur ein Getränk! Im historischen Alten Rathaus der Stadt Norden beginnt eine Reise, auf der Sie alles über den Tee erfahren: Ausgehend von der ostfriesischen Teekultur eröffnet das Ostfriesische Teemuseum faszinierende Einblicke in die Welt des Tees: Von den Anbaugebieten über die Verarbeitung und die Herstellung der berühmten Ostfriesischen Mischung bis hin zu den Dekoren des ostfriesischen Teegeschirrs. Über den historischen Fernhandel durch die asiatischen Steppen und die Weltmeere vorbei am

Kap der Guten Hoffnung spannt sich der Bogen zu den Teegebräuchen in aller Welt. In verschiedenen Ländern haben sich unterschiedliche Rituale rund um den Tee entwickelt. Ostfriesland kommt mit seiner Teekultur eine besondere Bedeutung zu – jederzeit eine Tasse Tee.

STADTGESCHICHTE & REGIONALKULTUR

In der stadtgeschichtlichen Abteilung lädt das Ostfriesische Teemuseum auf einen rund 5000-jährigen Gang durch die Norder Geschichte vom ersten Zeugnis menschlichen Lebens im Norderland bis zum Nordseetourismus dieser Tage ein. Im Gewölbekeller des Alten Rathauses stehen die Handelsgeschichte der ehemaligen Seehafenstadt Norden und die hier bis heute besonders vielfältige Religionsgeschichte im Mittelpunkt.

Traditionelles Handwerk rund um den Tee zeigen die Werkstätten eines Zinngießers, eines Gold- und Silberschmieds, eines Stövchenmachers und eines Porzellanmalers. Die Firma Doornkaat ist für die jüngere Stadtgeschichte von besonderer Bedeutung. Entdecken Sie ihre bekannten Traditionsprodukte, markanten Slogans und Werbefiguren wieder.

SONDERAUSSTELLUNG

WINTERWEGE – EISVERGNÜGEN. AUF KUFEN DURCH OSTFRIESLAND

Weißer endlose Flächen auf den Wiesen und Feldern, blau-weiße Eiskristalle an den Fenstern, schneebedeckte Bäume und Wege, eisgraue zugefrorene Flächen auf Seen und Flüssen – strenge Winter mit Dauerfrost über längere Zeit sind der älteren Generation noch gut im Gedächtnis. Erinnerungen an diese Zeit sind in Ostfriesland unweigerlich mit Schöfelpartien auf den weiten Eisflächen zwischen den Höfen und Dörfern sowie langen Ausflügen über die zugefrorenen Entwässerungsgräben und Tiefs verbunden. Doch seit den 1990er-Jahren haben die „warmen“ Winter deutlich zugenommen und Ostfriesland hat erhebliche Veränderungen erfahren, die das Wiederaufleben früheren Eisvergnügens kaum noch zulassen.

Neben den Veränderungen der Umwelt in der Region widmet sich diese Sonderausstellung vor allem der Tradition des Schlittschuhlaufens in Ostfriesland und der Geschichte des Schlittschuhs. Grundstock für die Ausstellung sind Objekte einer privaten Emdersammlung, die als eine der größten Sammlungen Deutschlands gilt und vielfältige Schlittschuhmodelle aus unterschiedlichen Regionen, Materialien und Formen beinhaltet. So sind zum Beispiel frühe Modelle aus den Niederlanden zu sehen, welches das Ursprungsland des Schlittschuhs ist. Von da aus verbreitete er sich schon bald in das benachbarte Ostfriesland. Doch auch in anderen Ländern war das Schlittschuhlaufen ein beliebtes Wintervergnügen. So sind auch zahlreiche Schlittschuhe aus fernen Ländern in der Sonderausstellung zu bewundern.

Darüber hinaus ist auch die Entwicklung des Schlittschuhlaufens vom winterlichen Vergnügen hin zum leistungsorientierten Wettkampf Gegenstand dieser Ausstellung. Schlitten für Kinder und Erwachsene, Zeichnungen, Gemälde, Stiche und Werbeplakate rund um das Eisvergnügen sowie kleine Porzellanfiguren runden die Ausstellung ab und geben so einen Einblick in viele verschiedene Facetten früherer Winter auf dem Eis.

Termine: bis 22.02.

THE ART OF TEA – TEEBEUTELKUNST VON RUBY SILVIOUS

Teebeutel werden nach ihrer Benutzung meist achtlos im Biomüll entsorgt. Dabei eignet sich das durch den Tee marmorierte Papier hervorragend zur kreativen Weiterverwendung. So sieht das auch die in Amerika lebende Künstlerin Ruby Silvious, der diese Idee vor einigen Jahren beim Teetrinken gekommen ist. Mit filigranen und feinen Pinselstrichen macht sie sich seitdem ans Werk und erschafft kleine Kunstwerke aus gebrauchten Teebeuteln.

Das Papier dient Silvious als Leinwand und wird mit vielfältigen Motiven bemalt. Sie stellt zum Beispiel ganze Landschaften dar und bietet dem Betrachter somit Einblicke in ihre Reisen

in zahlreiche Länder. Auch florale Motive, Stillleben, Tiere, Teetassen oder Kannen finden sich in ihrer Teebeutelkunst wieder.

Benutzte Teebeutel inspirieren die Künstlerin auch dazu, größere Objekte zu erschaffen. Silvious näht die feinen Papiere zusammen und kreiert dabei ganze Kleidungsstücke. An Kimonos und Kleidern lässt sich erkennen, was mit Teebeutelpapier alles möglich ist.

Termine: 04.03.-23.04.

VERANSTALTUNG

THOMMIS TEETIME

Zum dritten Mal gastiert der Schauspieler, Entertainer und Autor Thommi Baake aus Hannover im Ostfriesischen Teemuseum Norden, Am Markt 36. Am Sonntag, 19.02., hat er neue Geschichten, Fakten und Lieder in seinem Programm „Thommis Teetime“ mit im Gepäck. Beginn ist um 15.30 Uhr. Thommi Baake erzählt die Teegeschichte neu. Er flunkert auch in Norden was das Zeug hält: so erzählt die im Jahr 2022 verstorbene Queen aus ihrem „Teekästchen“ und wir erfahren wie es ist, wenn man sich bei der ostfriesischen Teeolympiade verliebt. Überbordende Fantasie, Teelieder, ein Quiz und vieles mehr runden den Teenachmittag im Ostfriesischen Teemuseum ab. Die Gäste dürfen sich zudem auf eine Teetafel mit echtem Ostfriesentee und Krintstut freuen.

Der Eintritt beträgt 15,00 € inklusive Teetafel, für Mitglieder der Museumsvereine beträgt der Eintritt 13,00 €. Anmeldung und Kartenreservierung unter Tel. (0 49 31) 1 21 00 oder per Mail an info@teemuseum.de. Termin: So., 19.02., 15.30 Uhr

AKTIONEN FÜR KINDER

MITMACHWERKSTATT – TEEBEUTELKUNST

Dass benutzte Teebeutel sich hervorragend dafür eignen dekoriert und bemalt zu werden, können Teilnehmerinnen und Teilnehmer in diesem Workshop erfahren. Die durch den Tee marmorierten Papiere dienen als kleine Leinwände und werden mit Buntstiften oder Stempeln verziert. Sie bilden die Grundlage zum

anschließenden Gestalten von individuellen Post- und Grußkarten. Anregungen dafür holen sich die Teilnehmenden in der Ausstellung „The Art of Tea“ mit Werken der amerikanischen Künstlerin Ruby Silvius. Sie ist dafür bekannt, benutzte Teebeutel in kleine Kunstwerke umzuwandeln. So finden sich auf ihren Miniatur-Gemälden unter anderem Stilleben, Blumen, Teekannen, Tassen und sogar ganze Landschaften wieder. Geeignet für Kinder und Jugendliche ab 8 Jahren, 90 Minuten, 8,00 € inkl. Eintritt pro Person, begrenzte Teilnehmerzahl, Anmeldung erforderlich.

Termine:

- Sa., 18.03., 14.30 Uhr
- Di., 28.03., 14.30 Uhr
- Di., 04.04., 14.30 Uhr
- Di., 11.04., 14.30 Uhr

MITMACHWERKSTATT – ORIENTALISCHES TEEGLAS BEMALEN

In diesem Workshop wird ein Teeglas nach orientalischem Vorbild bemalt. Unter Anleitung wird dieses Schritt für Schritt gestaltet. Anregungen für die Bemalung holen sich die Kinder in einer interaktiven Führung durch die Abteilung Teekulturen weltweit, in der viele unterschiedliche Länder vorgestellt werden. So erfahren die Teilnehmerinnen und Teilnehmer mit welchen Geräten der Tee in den unterschiedlichen Ländern zubereitet oder woraus er getrunken wird. Auch den Fragen, welche Teesorte in den Ländern am beliebtesten ist oder wie das Wort „Tee“ in der jeweiligen Landessprache heißt, wird nachgegangen.

Geeignet für Kinder von 6-12 Jahren, 90 Minuten, 8,00 € inkl. Eintritt pro Kind, begrenzte Teilnehmerzahl, Anmeldung erforderlich.

Termin: Do, 30.03., 11.00 Uhr

MITMACHWERKSTATT – FLIESEN BEMALEN

Viele Menschen in Norddeutschland stateten ihre Häuser mit niederländischen Fliesen aus. Die meist blau-weißen Stücke waren nicht nur praktisch, sondern auch sehr schick, denn jede einzelne Fliese ist ein kleines, einzigartiges Kunstwerk. Die Auswahl der Motive reichte von Tier- und Blumenbildern



30 Jahre
Das Original

**Geschenk-
ideen aus
eigener
Herstellung**

frank althoff®
ideen auf nordisch

zeitlos und unverwechselbar





In Norden - Neuer Weg 15 - Tel. 0 49 31 / 9 55 26 66 oder 0176 / 550 76 442
Katalog anfordern: frank.althoff-norden@kabelmail.de

über Landschaften bis hin zu Szenen aus der Bibel. In diesem Workshop werden nicht nur historische Beispiele begutachtet sondern auch selbstständig Fliesenbilder erstellt. Die Kinder und Jugendlichen können hier eigene Motive kreieren und Schritt für Schritt auf ihre Fliesen übertragen.

Geeignet für Kinder und Jugendliche ab 8 Jahren, 90 Minuten, 8,00 € inkl. Eintritt pro Person, begrenzte Teilnehmerzahl, Anmeldung erforderlich.

Termin: Do., 06.04., 11.00 Uhr

MITMACHWERKSTATT – SCHIMMERNDE SCHÖNHEITEN

Die für die traditionelle Teezeit verwendeten Gegenstände sind oft aus hochwertigen Materialien gefertigt und aufwendig gestaltet. In den guten Stuben waren damals und sind auch heute noch häufig weiß leuchtendes Porzellan, edles silbern glänzendes Besteck oder golden schimmernde Messingstövchen zu bewundern. Bei einem Rundgang durch das Museum wird nicht nur das filigran gestaltete Teegeschirr unter die Lupe genommen, sondern auch ein Blick auf alte Handwerke geworfen. Nachdem sich die Kinder zahlreiche Anregungen in den Ausstellungsräumen geholt haben, können sie selbst kreativ werden und eine kleine Schatulle in Metalloptik verzieren.

Geeignet für Kinder und Jugendliche ab 8 Jahren, 90 Minuten, 8,00 € inkl. Eintritt pro Kind, begrenzte Teilnehmerzahl, Anmeldung erforderlich.

Termin: Do., 13.04., 11.00 Uhr

AKTIONEN FÜR ERWACHSENE

KREATIVWERKSTATT FÜR ERWACHSENE – TEEBEUTELKUNST

Mit benutztem Teebeutelpapier können die Teilnehmerinnen und Teilnehmer in diesem Workshop Gruß- und Postkarten selbst gestalten. Das durch den Tee marmorierte Papier dient hierbei als Miniatur-Leinwand und wird mit Zeichnungen oder Stempeln verziert. Ob ein Frühlingmotiv, ein Ostergruß oder eine Teekanne – den Gestaltungsmöglichkeiten sind hier keine Grenzen gesetzt. Ideen für die kleinen Kunstwerke aus Teebeutelpapier holen sich die Teilnehmenden bei einem Rundgang durch die Ausstellung „The Art of Tea“ mit Werken der amerikanischen Künstlerin Ruby Silvius. Sie ist dafür bekannt, benutzte Teebeutel in kleine Kunstwerke umzuwandeln. So entstehen auf den kleinen Leinwänden ganze Landschaften mit Eindrücken von ihren Reisen. Auch florale Motive, Stilleben oder Teetassen und Kannen finden sich häufig in ihrer Teebeutelkunst wieder. Nachdem in der Ausstellung erste Ideen gesammelt wurden, werden eigene Motive bei einer gemütlichen Tasse Tee umgesetzt.

120 Minuten, 18,00 € inkl. Eintritt, Mindestteilnehmerzahl: 4 Personen, Anmeldung erforderlich. Information und Anmeldung unter info@teemuseum.de oder Tel. (0 49 31) 9 18 21 39.

Termine: So., 26.03., 14.30 Uhr

Sa., 15.04., 14.30 Uhr

FÜHRUNGEN

FÜHRUNG UND OSTFRIESISCHE TEEZEREMONIE „OSTFRIESISCHE TEESTUNDE“

Während eines Rundgangs durch die Ausstellung des Museums erfahren Sie anschaulich viel Wissenswertes rund um das Lieblingsgetränk der Ostfriesen. Abgerundet wird der Besuch durch eine Ostfriesische Teezeremonie, bei welcher der Tee mit allen Sinnen erlebt werden kann. 60 Minuten, Erwachsene 5,00 €, Kinder 3,00 € zzgl. Eintritt, begrenzte Teilnehmerzahl, Anmeldung empfohlen.

Termine:

Mo., 03.04., 15.00 Uhr

So., 30.04., 15.00 Uhr

FÜHRUNG TEEKULTUREN WELTWEIT

Weltweit wird neben Wasser kein Getränk so häufig getrunken wie Tee. In dieser Führung erfahren Sie, wie der Tee in vielen Ländern auf sehr unterschiedliche Weise zubereitet und getrunken wird. Dabei wird gezeigt, wie eine japanische Teezeremonie ablaufen kann, aus welchen Gefäßen der Tee in Argentinien getrunken wird oder welche Zutaten in Indien verwendet werden. Auch die ostfriesische Teekultur kommt dabei nicht zu kurz.

45 Minuten, 4,00 € zzgl. Eintritt pro Person, begrenzte Teilnehmerzahl, Anmeldung empfohlen.

Termin: So., 23.04., 15.00 Uhr

KRIMI-FÜHRUNG „AUF DEN SPUREN DER NORDSEEDETEKTIVE“

Krimi-Führung für Familien mit Kindern ab 8 Jahren.

Familien erleben fiktive Geschichten an realen Plätzen rund um den Norder Marktplatz und genießen eine Teezeremonie im Museum.

Treffpunkt: Neues Rathaus, Am Markt 15. 120 Minuten, Erwachsene 14,00 €, Kinder 10,00 € inkl. Eintritt, begrenzte Teilnehmerzahl, Anmeldung erbeten.

Termin: Mi., 12.04., 11.00 Uhr

Für Gruppen ab 10 Personen bieten wir unterschiedliche Führungen, Teezeremonien und Teetafeln an (Preise auf Anfrage). Gruppenführungen können auch außerhalb der regulären Öffnungszeiten vereinbart werden.

Klönnachmittag

Der Heimatverein Norderland e. V. lädt in den Wintermonaten regelmäßig zu Klönnachmittagen ein, die jeweils um 15.00 Uhr beginnen und im Rummel des Alten Rathauses, Am Markt 36, stattfinden. In bester ostfriesischer Tradition werden interessante Themen aus der Region bei einer Tasse Tee erörtert. Es findet ein reger Gedankenaustausch statt. Das Schöne daran ist, dass jeder seine eigenen Erfahrungen oder Erinnerungen einbringen kann. Gäste sind jederzeit herzlich willkommen. In der Regel wird bei den Klönnachmittagen die plattdeutsche Sprache gepflegt.

Termin: Do., 09.02., 15.00 Uhr

Dokumentationsstätte „Gnadenkirche Tidofeld“

**Zur Integration der
Flüchtlinge und
Vertriebenen in
Niedersachsen und
Nordwestdeutschland.**

**Donastraße 12
26506 Norden-Tidofeld
www.gnadenkirche-tidofeld.eu**

Öffnungszeiten: Freitag-Sonntag jeweils 14.00-17.00 Uhr. Schulklassen u. Gruppen auch vormittags und abends nach Absprache unter Tel. (0 49 31) 9 75 53 35 oder (0 49 31) 9 75 55 70. Eintritt 3,00 €/ermäßigt 2,00 €.

Deutschlandweit einmalig präsentiert die Dokumentationsstätte Zeitzeugen-Interviews zur Integration der Flüchtlinge und Vertriebenen nach 1945. „Säulen der Erinnerung“ nehmen die Besucher durch modernste Technik („Touchscreen-Bildschirme“) und persönliche Exponate aus schwerer Zeit in die Lebensgeschichten hinein. Ein Modell des ehemaligen Lagers Tidofeld – in den 50er-Jahren eines der größten Vertriebenenlager Nordwestdeutschlands – lässt die Dimensionen des Lagerlebens erahnen. Decken-Boden-Projektionen und ein informativer Wandfries vermitteln menschliche wie historische Perspektiven. Aktuelle Dokumentationen und Spielfilme zum Thema „Integration“ (nach Flucht,



Vertreibung, Migration) führen die globale Bedeutung des Themas in der Gegenwart vor Augen. Die Gnadenkirche Tidofeld (1961), ein Nachfolgebau der Barackenkirche des Lagers, steht seit 2007 unter Denkmalschutz.

Entdecken Sie die Glasfenster-Kunst des Meisterschülers von Otto Dix und Max Beckmann, Prof. Max Hermann (Oldenburg)! Schirmherrschaft: Der Landesbischof der ev.-luth. Landeskirche Hannovers, Ralf Meister/Der Ministerpräsident des Landes Niedersachsen, Stephan Weil.

Seehundstation Nationalpark-Haus Norddeich

Dörper Weg 24, Norddeich

Tel. (0 49 31) 97 33 30

www.seehundstation-norddeich.de

Öffnungszeiten: tägl. 10.00-17.00 Uhr.

In der Seehundstation mit der naturnah gestalteten Beckenanlage können Sie Seehunde auf den Liegeflächen im und sogar unter Wasser beobachten. Eine große Ausstellung zeigt das Leben der Seehunde und lässt den Besucher vieles über ihren natürlichen Lebensraum – das Wattenmeer – hautnah erleben. (Barrierefreiheit und Behindertentouilletten).

Waloseum

Osterlooger Weg 3, Lintelmarsch

26506 Norden-Norddeich

Tel. (0 49 31) 97 33 30

www.waloseum.de

Öffnungszeiten: täglich 10.00-17.00 Uhr (Außerhalb der Ferienzeiten beachten Sie bitte kurzfristige Änderungen der Öffnungszeiten auf unserer Homepage). Besuch mal den Wal im Wal- und Watt-Erlebniscenter. „Sehen, staunen, lernen“. Das Waloseum ist eine Einrichtung der Seehundstation Norddeich. Highlight der Ausstellung ist das präparierte Skelett eines 15 Meter langen Pottwals. Im Obergeschoss Ausstellung „Vogelwelt der Küste“. Die Ausstellungen sind besonders für Familien interessant. Nutzen Sie die Kombikarte „Seehundstation & Waloseum“ auch an verschiedenen Tagen.

Führung durch die Ausstellung rund um die Wale und das große Pottwal-Skelett, mit Anmeldung! Führung für Gruppen nach Vereinbarung! (Barrierefreiheit und Behindertentoiletten).

KVHS Norden

Uffenstraße 1, 26506 Norden

info@kvhs-norden.de

www.kvhs-norden.de

Tel. (0 49 31) 924-123

Mo.-Fr. 7.30-20.00 Uhr, in den Ferien

7.30-16.00 Uhr, Fr. 7.30-12.30 Uhr

FILMKLUB

Jeden zweiten Montag um 19.30 Uhr zeigt die Kreisvolkshochschule Norden in Kooperation mit der Stadt Norden im VHS-Forum ausgewählte Filme. Der Eintritt beträgt 5,00 €. Eine Voranmeldung wird empfohlen, gerne können Sie sich vorab unter info@kvhs-norden.de oder Tel. (0 49 31) 18 70-123 anmelden. Folgende Filmtitel werden in den ersten drei Monaten des Jahres 2023 gezeigt:

Mo., 13.02.:

Das Licht aus dem die Träume sind

Mo., 27.02.:

Meinen Hass bekommt ihr nicht

Mo., 06.03.: Hive (Sondervorstellung im Rahmen des Weltfrauentages am 08.03.)

Mo., 13.03.:

The North Drift – Plastik in Strömen

SCHULKINOWOCHE

Die SchulKinoWochen sind ein Projekt von VISION KINO in Kooperation mit dem Film & Medienbüro Niedersachsen e. V. sowie weiteren Landespartnern und werden gefördert vom Niedersächsischen Kultusministerium, der Niedersächsischen Landesmedienanstalt und der nordmedia – Film- und Mediengesellschaft Niedersachsen/Bremen mbH. Die KVHS Norden gGmbH beteiligt sich an den SchulKinoWochen vom 02.03.-08.03., hier werden die Vorstellungen im VHS-Forum gezeigt.

AUSSTELLUNGEN

In der Kreisvolkshochschule werden jährlich Fotografien und Bilder von Fotografen und Künstler*innen ausge-

Alte Schmiede Antiquitäten & Wohnen



Öffnungszeiten:
Mo.-Fr. 10-18 Uhr
Dienstag geschlossen
Sa. 10-15 Uhr
und nach Vereinbarung

26607 AURICH-TANNENHAUSEN · Dornumer Str. 40 · Tel. 0 49 41/79 15
www.antik-alteschmiede.de · E-Mail: info@antik-alteschmiede.de

Preis-
günstiger
Lagerverkauf in der

Nostalgie Scheune

26607 Aurich · Dornumer Str. 49 · Tel. 0 49 41/79 15
www.nostalgie-scheune.de

Sa. 10-15 Uhr

stellt. In gemütlicher Atmosphäre und nettem Empfang werden Interessierte herzlich dazu eingeladen, sich die Kunstwerke anzusehen, mit den Künstler*innen vor Ort zu sprechen und bei Interesse die Kunstwerke zu erwerben. Folgende Ausstellungen sind im ersten Halbjahr 2023 geplant:

Do., 12.01.:

Jahresausstellung der Fotogruppe des Mehrgenerationenhauses Norden

So., 30.04.:

In meiner Welt – Ein Einblick der Arbeiten aus den Jahren 2020-2022

KATRIN HAMANN, HANNOVER IN MEINER WELT | MALEREI, INSTALLATION, MIXED ART

Mit ihrer Kunst zeigt Katrin Hamann Gefühle, die sie nie in Worte fassen könnte. Emotionen, flüchtige und intime Augenblicke, die ihr besonders im Gedächtnis geblieben sind. Orte und Menschen, denen sie im Laufe ihres Lebens begegnete, fügt sie in ein neues Arrangement von Farben, Formen und Mustern, gespickt mit Botschaften und Liebe zum Detail. Im Zentrum der Arbeiten stehen der Mensch und die Natur, mal im Einklang, mal in Disharmonie, aber immer verbunden. Katrin Hamann arbeitet seit 2012 als freie Künstlerin in Hannover.

Termine: 30.04.-26.05.

Eröffnung: 30.04., 11.30 Uhr

LANDESBÜHNE

Die Landesbühne Nord zeigt in Kooperation mit der Kreisvolkshochschule Norden monatlich, immer donnerstags um 19.30 Uhr, ausgewählte Theaterstücke im Theater Norden, Osterstraße 50, 26506 Norden. Folgende Vorstellungen werden in den ersten drei Monaten des Jahres 2023 gezeigt:

Do., 16.02.:

Die Gehaltserhöhung von Georges Perec

Do., 30.03.:

Zeugin der Anklage von Agatha Christie

Do., 13.04.: Iphigenie auf Tauris von

Johann Wolfgang Goethe

Do., 27.04.: Der kaukasische

Kreidekreis von Berholt Brecht

LESUNGEN UND VERANSTALTUNGEN

Di., 21.02., um 19.30 Uhr:

Island – Insel aus Feuer und Eis von Roland Marske

Fr., 05.05., um 19.00 Uhr:

Serious Shit. Die Welt ist gefährlich – und warum wir das erst jetzt merken von Marlene Knobloch

INTERNATIONALER FRAUENTAG

Im Rahmen des Weltfrauentages am 08.03. plant die KVHS Norden drei Veranstaltungen.

Mo., 06.03., zeigt der Filmklub um 19.30 Uhr im VHS-Forum in Kooperation mit der Stadt Norden: Film Hive – Frauensolidarität und die Geschichte

eines feministischen Kampfes ums Überleben.

Mi., 08.03., plant die KVHS Norden in Kooperation mit der Gleichstellungsbeauftragten der Stadt Norden eine Überraschungsveranstaltung rund um den Weltfrauentag. Nähere Informationen über die Uhrzeit und den Ablauf finden Sie auf der Homepage der KVHS Norden, unter info@kvhsnorden.de oder Tel. (0 49 31) 1870-123.

So., 12.03., findet im VHS-Forum ein Frauenflohmarkt statt. Jeder ist herzlich willkommen. Die Standgebühren betragen 5,00 € und ein Kuchen. In gemütlicher und geschützter Atmosphäre haben Frauen die Möglichkeit, ihrer Kleidung ein neues Zuhause zu schenken oder selbst Besitzerin eines neuen Lieblingskleidungsstückes zu werden.

VORTRAG

„Weiblicher“ Widerstand gegen den Nationalsozialismus wurde lange nicht gewürdigt, erzählt und erinnert. Dabei waren Frauen in Europa an allen Formen des antifaschistischen Widerstands beteiligt und haben besondere Formen der Résistance entwickelt. Ob im Kurierdienst, bei der Untergrundpresse oder selbst an den Waffen: Sie haben für Freiheit, Frieden und Menschenrechte gekämpft und zur Befreiung von der NS-Herrschaft beigetragen.

Mit ihrem Buch „Mit Mut und List“ erinnert die Referentin Dr. Florence Hervé an diesen Frauenwiderstand in Europa und stellt einige Widerstandskämpferinnen vor.

Dr. Florence Hervé ist promovierte Germanistin, Journalistin und Feministin. Sie hat den Louise-Otto-Peters-Preis 2022 erhalten.

Ort: Kreisvolkshochschule Norden, Uffenstraße 1, 26506 Norden. Eintritt frei, eine Anmeldung wäre hilfreich, Kursnummer 23A110401.

Anmeldung: Kreisvolkshochschule Norden, Tel. (0 49 31) 1870-123, info@kvhs-norden.de, www.kvhs-norden.de.

Kontakt: Elke Kirsten, Gleichstellungsbeauftragte der Stadt Norden, Tel. (0 49 31) 92 32 46, elke.kirsten@norden.de, www.norden.de.

Termin: Do., 09.02., 18.30 Uhr

Automobil- und Spielzeugmuseum Nordsee

**Automuseum Nordsee
Ostermarscher Straße 29
26506 Norden**

Tel. (0 49 31) 9 18 79 11

Öffnungszeiten: bis 31.03. an den Wochenenden, feiertags sowie in den Ferien von 11.00-18.00 Uhr, ab 01.04. täglich von 10.00-18.00 Uhr.

Im Automuseum gibt es viele Exponate automobiler Highlights zu entdecken. Eine Reihe historischer Ferraris gibt es zu sehen, das seltene Mercedes-Alu-Coupé 450 SLC 5.0 aus dem Vorbesitz von Berti Vogts.

Des Weiteren der 450 SEL 6,9, einst das beste Auto der Welt, das ehemals „der Spatz von Avignon“ Mireille Mathieu fuhr. Auch ein BMW Renncoupé 3,0 CSL von Alpina mit der Fahrgestellnummer 1 ist seit 2009 in der Ausstellung zu besichtigen, ebenso wie die einstige Botschaftslimousine 300 SEL 3,5 der Schweizer Regierung. Auch viel altes Spielzeug, wie eine Sammlung antiker Puppenküchen und Kaufläden aus den letzten 120 Jahren können bestaunt werden. Erlebnisgastronomie im historischen Ambiente in Verbindung mit Terrasse und Biergarten.

Eisenbahnmuseum (MKO)

Im Norder Lokschuppen

Am Bahndamm 4

Info: MKO Geschäftsstelle

Tel. (0 49 31) 16 90 30

Fax 16 90 65

www.mkoev.de

info@mkoev.de

Sammlung historischer Fahrzeuge, Geräte, Eisenbahnobjekte, Dokumente. Gruppenführungen nach Anmeldung. Eintritt: Erwachsene: 1,50 €; Kinder: 0,50 €.

Modell-Eisenbahn-Club Norden e.V.

Schulstraße, Einfahrt zur AWO

Tel. (0 49 31) 1 33 99

www.mec-norden.de

Nachbau der Gleisanlagen von Norden

und Norddeich. Der MEC Norden e.V. hat die Bahnhöfe HAUPTBAHNHOF, STADT (Lüttje Bahnhof) und NORDDEICH MOLE mit ihren Gebäuden und Gleisanlagen in der Epoche der 50er- und 60er-Jahre maßstabsgerecht nachgebaut. Eine abwechslungsreiche Landschaft verbindet die Bahnhöfe mit zwei unterirdischen Abstellbahnhöfen. Es sind ca. 500 Meter Gleis und 100 Weichen in HO und HOe für den Betrieb mit Gleich- und Wechselstrom verlegt. Die HOe und die Wechselstromanlage sind digitalisiert.

Der Modell-Eisenbahn-Club Norden lädt am Osteronntag, 09.04., von 10.00-16.00 Uhr zum Tag der Modell-Eisenbahn ein.

Museum Norddeich Radio e.V.

In Norden, Osterstraße 11 a, in einem denkmalgeschützten Gebäude. Info unter Tel. (0 49 31) 9 73 30 81 (nur nachmittags) oder unter Tel. (0 49 31) 30 06 (Privat) und www.norddeich-radio.de

Öffnungszeiten: Dienstag und Freitag von 16.00-18.00 Uhr, Sonnabend von 11.00-17.00 Uhr.

Bauhaus Norden

Große Neustraße 12

Tel. (0 49 31) 9 30 04 91

Baudenkmal „Historisches Bürgerhaus“ von 1781, Haus des Bundes ostfriesischer Baumeister e. V. mit Ausstellungen zur Norder Stadt- und Baugeschichte, dem 1. Teekontor von 1888 der Fam. Onno Behrends und der Sammlung Nordens. Öffnungszeiten: Montag-Donnerstag von 15.00-17.00 Uhr, Freitag-Sonntag für Gruppen nach Vereinbarung.

Bücherflohmarkt

Fehlt Ihnen noch Reiselektüre? An jedem ersten Sonntag im Monat, an drei Sonntagen im Juli und an jedem Sonntag im August findet im Gemeindehaus der katholischen Gemeinde in Norden, Osterstraße 21, jeweils nach den

Gottesdiensten von 11.30-12.30 Uhr ein Bücherflohmarkt statt.

Sie wiegen die Bücher und bezahlen dann einen „Kilopreis“. Mit Ihrem Kauf unterstützen Sie die Arbeit einer Gemeinde in Uganda.

Nähere Informationen zum Projekt erhalten Sie beim Bücherflohmarkt.

TeeMuseum – Sammlung Oswald-von Diepholz

Am Markt 33

26506 Norden

Tel. (0 49 31) 1 38 00

www.teemuseum-norden.de

Öffnungszeiten: nach Möglichkeit ab Pfingsten Di.-So. 12.00-17.00 Uhr, montags geschlossen.

Eintritt: Erwachsene 6,00 €, Jugendliche: 1,00 €, Familien: 13,00 €. Die Eintrittskarte gilt auf Wunsch für einen zweiten Besuch des TeeMuseums innerhalb von 8 Tagen. Nutzen Sie die günstige Kombikarte für beide Teemuseen in Norden. Führungen (kostenlos), Dauer ca. 1 Stunde.

Dauerausstellung: dienstags-sonntags 13.00 und 15.00 Uhr

Sonderausstellung: mittwochs und samstags 16.00 Uhr

Im Museumsshop: japanischer Tee, japanische und europäische Teegerätschaften, Literatur.

Das TeeMuseum befindet sich im früheren Wohnhaus des Universalgelehrten Ubbo Emmius, erbaut ca. 1540. Auf drei Ebenen einschließlich des historischen Gewölbekellers vermittelt das TeeMuseum mit seiner Sammlung zur internationalen Teekultur die Bedeutung des asiatischen Tees für Europa als ein zunächst kostbares höfisches medizinisches Getränk, das sich damals nur wenige Menschen leisten konnten. Der Import des Tees hatte Auswirkungen auf Politik und Kultur, auf Krieg und Frieden, auf Architektur und Formgestaltung von Möbeln und selbstverständlich auch auf die notwendigen Teegerätschaften.

Die Sammlung der verstorbenen Dr. Virginia Oswald Freifrau von Diepholz (Stockholm) gilt neben einer befreun-

deten japanischen Sammlung als die bedeutendste zur Teekultur überhaupt. Ein Teil der Sammlung ist in Norden konzentriert und zeigt frühe Gemälde u. a. mit Teegesellschaften, Tee-Möbel, das damals übliche Silbergeschirr, Import-Porzellane und die ersten europäischen Tee-Porzellane – u. a. aus dem Besitz Friedrichs d. Großen und des dänischen Königs Christian VI. Diese Porzellane orientierten sich zunächst an den chinesischen Formen und Dekoren. Die Entwicklungsgeschichte der Formgestaltung über Jahrhunderte wird exemplarisch bis hin zu preisgekrönten Teegerätschaften jetzt lebender Künstler aus dem In- und Ausland gezeigt.

In den letzten Monaten hat das TeeMuseum viele Exponate an renommierte Museum ausgeliehen. Auf Bitten der Stiftung Preußischer Kulturbesitz wurde ein Teeservice, das Friedrich d. Große – der übrigens auch Fürst von Ostfriesland war – für eine Sonderausstellung zu 300. Todestag des französischen Malers Watteau in Berlin gezeigt. Watteau war der Lieblingsmaler von Friedrich d. Großen, der sich auf dieses Teeservice von den besten Porzellan-Malern Europas Watteau-Szenen malen ließ. Ab Ostern 2023 wird es wieder hier im TeeMuseum zu sehen sein.

SONDERAUSSTELLUNG

„LUXUS – LOTTERLEBEN – LIFESTYLE – TEE VERÄNDERT NORDEUROPA“

Noch bis Ende März stellt das TeeMuseum Norden im St. Annen-Museum Lübeck ca. 100 Exponate aus. Ein Katalog dazu kann hier im TeeMuseum in Norden erworben werden.

FÜHRUNG „ASIATISCHER TEE“

An jedem Öffnungstag werden kostenlose Führungen zum Themenbereich „Asiatischer Tee“ mit seiner kulturhistorischen Bedeutung für Europa angeboten. Auf Wunsch der Besucher werden hier auch unterschiedliche Schwerpunkte anhand verschiedener originaler Teegerätschaften vertieft:

Von der höfischen Teekultur zur Ostfriesischen Teezeremonie. Die japani-

sche Teekultur – Vom grünen zum schwarzen Tee – warum? Chinesische Tee-Porzellane und europäische Neuerfindungen. Teegerätschaften und Entwicklung ihrer Formgestaltung vom Frühbarock bis zur Moderne. Politische Funktion der Teesalons des frühen 19. Jahrhunderts, Philosophie, Teegespräche, Literatur und Demokratie. Tee und bildende Kunst – erläutert an Gemälden aus mehreren Jahrhunderten. Tee „verbessert“ mit Zusätzen (Zucker, Sahne, Zitrone, Rum u. a.).

Tee und Kommerz, dargestellt an den ostasiatischen Kompanien in Europa.

SONDERAUSSTELLUNG

„BREXIT: MIT UNS NICHT – TEE VERBINDET“

Im Jahr 2023 wird die englische Teekultur in einer Sonderausstellung präsentiert.

MÜHLEN

Westgaster Mühle

Alleestraße 65

26506 Norden

www.westgaster-muehle.de

Die Mühle ist ein dreistöckiger Galerieholländer und wurde 1863 erbaut. Sie ist 27 Meter hoch und funktionsfähig. Wegen ihrer kulturellen und baulichen Bedeutung steht sie unter Denkmalschutz. Neben der Mühle steht ein Maschinenhaus. Darin befindet sich ein 40 PS starker Deutz-Dieselmotor, Baujahr 1930, der die Feinmüllerei antreibt. In einer Ausstellung befinden sich landwirtschaftliche Geräte, Werkzeuge und Haushaltsgeräte, die bis vor nicht langer Zeit im täglichen Gebrauch waren.

Die Mühle kann zu den Öffnungszeiten der Teestube besichtigt werden. Fachkundliche Mühlenführungen und Getreide mahlen werden von Anfang Juni bis Ende Oktober jeden Donnerstag von 15.00-17.00 Uhr angeboten.

Gruppenführungen finden ganzjährig statt und können unter Tel. (0 49 31) 9 71 19 70, Klaus Stölker, reserviert werden.

Deichmühle

Bahnhofstraße 1
26506 Norden
Tel. (0 49 31) 1 23 39
www.deichmuehle.de

Sonderausstellungen: Japan-Motorradklassiker der 60er- und 70er-Jahre. (Ausstellung von Motorrädern, Motoren und Teilen sowie einer Werkstatt). Wasserpumpen: Ausstellung zur Kulturgeschichte der Wasserfördertechnik.

BROOKMERLAND

Veranstaltungen rund um die Zentangle®-Methode

Im Tangle-Atelier Ostfriesland – Haus für Kunst, Meditation und Lebensfreude „Tangle-Tee“. Ostfriesisch gemütlich Tee trinken und dabei zusammen kreativ sein. Zur Ruhe kommen, die Zeit anhalten und für sich selbst sorgen. Drei Tassen Tee und drei Tangle-Muster. Man braucht nicht viel Material, um kreativ zu sein. Es geht um die Freude am Tun. „Make Art not War“ – Friedenskärtchen herstellen mit Zentangle® und Collage im Tangle-Atelier Ostfriesland. Frieden in die Welt schicken mit kleinen Kunstwerken. Sich selbst eine Freude machen und an liebe Menschen denken. Vorkenntnisse sind nicht erforderlich. Informationen und die Termine finden Sie auf unserer Website. Ute Andresen, Kolkweg 12, 26529 Osteel, Tel. (0 49 34) 91 49 12, www.tangle-atelier.de.

DORNUM/NESSE

Funktechnisches Museum Norddeich Radio e.V.

Kontakt: Mühlenhof Nesse
Cankebeerstraße 41
26553 Dornum-Nesse
Tel. (0 49 33) 9 92 99 44
kontakt@ndd-radio.de
www.ndd-radio.de

Erleben Sie die Geschichte der drahtlosen Kommunikation mit vielen interessanten Exponaten in einem Galerie-

holländer, einer Windmühle von 1856 in Dornum-Nesse. Die Erinnerung an die Küstenfunkstation durch eine museale Einrichtung zu erhalten, das war unser Ziel. Seien Sie dabei, wie Funkamateure an der eingerichteten Funkstation mit dem Sondercall DA0NR weltweite Funkverbindungen führen. Begleiten Sie uns auf eine Reise in die Vergangenheit. Alle Interessierten, Schulklassen und Gruppen sind herzlich willkommen. Ganzjährig geöffnet. Täglich von 10.00-16.00 Uhr oder nach Vereinbarung.

Zwei-Siele-Museum

Am alten Hafen 1
26553 Westeraccumersiel
Tel. (0 49 33) 8 78 52 06 oder 27 13

www.zwei-siele-museum.de
museumsverein.dornumersiel@gmail.com
Öffnungszeiten: Ostern bis Ende Oktober Di.-So. 14.00-17.00 Uhr oder nach Vereinbarung. Eintrittspreis: 3,50 €/NSC 3,00 €, Kinder und Jugendliche frei, Gruppenermäßigung.

Das Zwei-Siele-Museum ist in einem denkmalgeschützten Deichhaus von 1696 am ehemaligen Hafen von Westeraccumersiel installiert und zeigt die Entwicklung der Küstenregion rund um die Accumer Ee sowie die Bedeutung der Sielhäfen für die Segelschiffahrt im 18. und 19. Jahrhundert. Im Haus ist eine Kapitänswohnung aus der Zeit des 19. Jahrhunderts rekonstruiert.

Eine Besonderheit des Museums sind restaurierte Tür- und Wandmalereien des 18. Jahrhunderts. Jedes Jahr werden wechselnde Sonderausstellungen angeboten. Im Haus befinden sich die Bibliothek und das Archiv der Karl-Heinz-Wiechers-Stiftung zu den behandelten Themen. Für Schulkinder wird ein Erkundungsspiel angeboten.

LUDWIG UND GEORG KITTEL – UNSERE DORNUMER MALER

Das Zwei-Siele-Museum Westeraccumersiel zeigt im Jahr 2023 von Anfang der Osterferien bis zum Ende der Herbstferien eine Sonderausstellung über die Brüder Ludwig und Georg Kittel aus Dornum. Die beiden Söhne des Dornumer Apothekers Kittel fanden beide ihren



eigenen Weg zur Malerei und haben ein umfangreiches Werk hinterlassen, das nur selten in der Öffentlichkeit zu sehen ist. Ihre heimatliche Umgebung war ihr Schaffensbereich. Sie haben damit Menschen und Landschaften der Region in der ersten Hälfte des 20. Jahrhunderts festgehalten. Auch in ihrem privaten Bereich nutzten sie ihre Kunst, wie Ludwig Kittel mit einer Geburtstagskarte für seinen Freund Carl-Friedrich Eucken, den Landwirt des Wilhelminenhofes in Dornumergrode, dokumentiert.

KRUMMHÖRN

Pilsum Galerie

KUNSTRAUM PILSUM
Loogstraat 16
26736 Krummhörn

Mit dem 2021 eröffneten KUNSTRAUM PILSUM haben sich der Galerist André Kirbach und sein Mann Jörg Kirbach-Kreß einen Traum erfüllt. Aus dem ehemaligen Pilsumer Dorfmarkt haben sie einen Ort für Kunst entstehen lassen, der selbst als Kunstwerk erscheinen könnte. Reduktion und bewusstes Wahrnehmen der Dinge (Kunst, Antiquitäten, Design) steht hier im Mittelpunkt. Neben der 2018 gegründeten Kunststiftung Krummhörn e.V., beherbergt der KUNSTRAUM PILSUM auch die Galerie Kirbach. Die Galerie ist

donnerstags-samstags von 14.00-18.00 Uhr sowie nach Vereinbarung geöffnet.

AKTUELLE AUSSTELLUNG

Die Galerie kirbach. zeigt wieder ausgesuchte Bilder, Skulpturen, Antiquitäten und Design aus ihrem Bestand.

EMDEN

Kunsthalle Emden

Kontakt: Telefon (0 49 21) 97 50 50

kunsthalle@kunsthalle-emden.de

Infos zu Führungen und Workshops:

Telefon (0 49 21) 97 50 70,

Mo.-Fr. 8.00-12.00 Uhr

www.kunsthalle-emden.de

www.ostfrieslandbiennale.de

Öffentliche Führung: an jedem Sonntag um 11.30 Uhr, Anmeldung nicht erforderlich. Öffnungszeiten: Di.-Fr. 10.00-17.00 Uhr, Sa., So./Feiertage 11.00-17.00 Uhr, jeder erste Di./Monat 10.00-21.00 Uhr (Kunstabend), Mo. geschlossen (außer Reformationstag 31.10.)

Eintritt: Erwachsene 9,00 €, ermäßigt 7,00 €, jeder erste Di./Monat (Kunstabend) 17.00-21.00 Uhr 5,00 €, Kinder/Jugendliche unter 18 Jahren frei. Parken PKW: Vier Stunden gratis parken im Parkhaus am Wasserturm/Bahnhof (Fußweg 5 Minuten), Parkticket bitte an der Museumskasse entwerfen lassen.

AKTUELLE AUSSTELLUNG

NOLDE/ROHLFS | ZWEI KÜNSTLERLEBEN

Unter dem Titel „NOLDE/ROHLFS. Zwei Künstlerleben“ stellt die Kunsthalle Emden die individuellen Entwicklungen der beiden großen Einzelgänger des Expressionismus im Kontext ihrer Zeit vor. Die beiden Norddeutschen Emil Nolde (1867–1956) und Christian Rohlfs (1849–1938) zählen zu den wichtigsten Vertretern des Expressionismus und das, obwohl sie bedeutend älter waren als die expressionistische Avantgarde mit ihren berühmten Gruppierungen des Blauen Reiters in München und der Brücke in Dresden. Anhand der Lebensläufe dieser ausgewiesenen Einzelgänger lässt sich ihre individuelle Werkentwicklung hin zu ihrer jeweils einzigartigen Ästhetik nach-

vollziehen und als Teil der größeren kunsthistorischen Umbrüche um die vorletzte Jahrhundertwende sehen. Darüber hinaus eröffnen die Biografien beider eine historisch-politische Perspektive. Denn während Rohlfs Zeit seines Lebens nicht explizit politisch agierte, war Nolde von der nationalsozialistischen Ideologie fasziniert und diente sich dem NS-Regime an. Die ambivalente Einschätzung des Expressionismus während des Dritten Reichs – zunächst als deutsche Kunst, d. h. als nordischer Expressionismus in Teilen anerkannt, dann als entartet verfemt, – führt vor Augen, wie unabgeschlossen Bedeutungszuschreibungen sind und welche Verunsicherungen und Herausforderungen dadurch für unsere Rezeption entstehen.



Foto: ©Nolde Stiftung Seebüll

Ausgehend von den Beständen der Kunsthalle Emden und ergänzt durch hochkarätige Leihgaben, wirft die Ausstellung „Nolde/Rohlfs – Zwei Künstlerleben durch die kontrastierende Gegenüberstellung beider Nordfriesen“ die noch immer wichtige Frage nach dem Verhältnis von Person und Werk auf: Verunglimpft die ideologische Haltung eines Künstlers dessen gesamtes Werk? Darf man dieses Werk heute noch betrachtend genießen oder muss man Böses auch im Schönen vermuten? Was lässt sich aus dem Vergleich zweier Künstler, von denen der eine unbelastet, der andere belastet ist, gewinnen? Das Künstlerpaar Lotte Lindner & Till Steinbrenner wird das Projekt begleitend mitgestalten und sich mit den

Fragen nach der verzahnten Rezeption von Biografie und Werk auseinandersetzen. „NOLDE/ROHLFS. Zwei Künstlerleben“ vereint rund 100 Werke von Emil Nolde und Christian Rohlfs. Zur Ausstellung erscheint eine Publikation in der Schriftenreihe Hinter dem Rahmen der Kunsthalle Emden. Termine: bis 21.02.

FÜHRUNG MIT KURATORIN UND DIREKTOR ZU „NOLDE/ROHLFS“ DUO-FÜHRUNG ZUM KUNSTABEND IN DER KUNSTHALLE EMDEN

Noldes religiöse Bilder und ihre Bedeutungen: Nolde war ein tiefreligiöser Mensch, der seinen biblischen Werken einen großen Stellenwert beimaß. Die dialogische Führung möchte einzelne Werke hinsichtlich ihrer biblischen Inhalte vorstellen, wie auch in Hinsicht auf Noldes Biografie und politische Radikalisierung besprechen. Kuratorin Kristin Schrader und Michael Kühn, der kaufmännische Leiter der Kunsthalle, führen im Dialog durch die Ausstellung. Die Ausstellung stellt die individuellen Entwicklungen der beiden großen Einzelgänger des Expressionismus im Kontext ihrer Zeit vor. Die Biografien beider Künstler eröffnen eine historisch-politische Perspektive. Denn während Rohlfs Zeit seines Lebens nicht explizit politisch agierte, war Nolde von der nationalsozialistischen Ideologie fasziniert und diente sich dem NS-Regime an. Die Ausstellung präsentiert mit über 100 Exponaten sämtliche Werke von Nolde und Rohlfs aus dem Sammlungsbestand der Kunsthalle gemeinsam mit einer großen Zahl an Leihgaben sowie künstlerische Interventionen von Lotto Lindner & Till Steinbrecher. Die Teilnahme an der Führung um 19.00 Uhr ist im Eintritt enthalten, der am langen Kunstabend ab 17.00 Uhr nur 5,00 € beträgt. Da die Personenzahl begrenzt ist, empfiehlt sich eine vorherige Anmeldung unter Tel. (0 49 21) 97 50 70 oder per E-Mail an marie-christine.raddatz@kunsthalle-emden.de. Der lange Kunstabend mit vergünstigtem Eintritt von 17.00-21.00 Uhr und kostenlosen Veranstaltungen findet an jedem ersten Dienstag eines Monats statt. Anmeldung empfohlen. Termin: Di., 07.02., 19.00-20.00 Uhr



Kirchen - Glaubensimpulse

AUSSTELLUNGEN, VERANSTALTUNGEN, KIRCHLICHE TERMINE

Ludgeri-Kirchengemeinde

Die Ludgeri-Kirche – ein Ort der Stille! Den Alltag für einen Moment ruhen lassen – zur Besinnung kommen – Einkehr halten – eine Kerze anzünden – das können Sie in Ludgeri.

Öffnungszeiten bis 31.03.: Montag-Samstag jeweils 10.00-12.30 Uhr, Dienstag-Freitag zusätzlich auch von 15.00-17.00 Uhr.

Öffnungszeiten ab 01.04.: Montag 10.00-14.30 Uhr, Dienstag-Samstag 10.00-17.00 Uhr, Sonntag Gottesdienst 10.00 Uhr, danach bis 13.00 Uhr geöffnet.

GOTTESDIENSTE

Immer sonntags um 10.00 Uhr; zusätzlich jeden zweiten Monat Ludgeri PLUS... Andacht in der Mitte der Woche: donnerstags, um 18.30 Uhr.

Termine: 16.02. und 20.04.

Kindergottesdienst um 10.30 Uhr im Jugendcafé am Markt – Kinderbetreuung ab 10.00 Uhr (nicht während der Schulferien).

PASSIONSANDACHTEN

In der Passionszeit finden immer freitags um 18.00 Uhr halbstündige Passionsandachten der Ludgeri- und der Andreas-

gemeinde in der Andreaskirche (Ecke Warfenweg/Im Thuner) statt.

Termine: 24.02., 10.03., 17.03., 24.03. und 31.03.

GOTTESDIENSTE ZU OSTERN

Gründonnerstag, 06.04., 19.00 Uhr:

Gottesdienst mit Abendmahl

Karfreitag, 07.04., 10.00 Uhr:

Gottesdienst mit Abendmahl

17.00 Uhr: Musikalische Andacht

Ostersonntag, 09.04., 05.30 Uhr:

Gottesdienst in der Osternacht mit

Männerschola und Abendmahl

10.00 Uhr: Gottesdienst mit Abendmahl

Ostermontag, 10.04., 11.00 Uhr:
Musikgottesdienst „Tangomesse“ von
Palmeri mit der Ludgerikantorei, Soli-
sten und Orchester.

WELTLADEN U. BÜCHEREI IN DER KIRCHE
Geöffnet: Mo., Di., Do., Sa. 10.00-12.30
Uhr, Mi. und Fr. 15.00-17.00 Uhr.

VERANSTALTUNGEN:

BESICHTIGUNG DER LUDGERIKIRCHE

Mit exklusiver Dachstuhlführung. Sonst
im Verborgenen schlummernd, haben
Sie die Gelegenheit in eine andere Welt
einzutauchen: Hoch über den Dächern
von Norden bekommen Sie die Möglich-
keit, den Dachstuhl der Ludgerikirche zu
besichtigen, 10,00 €. Anmeldung unter
marketing@norddeich.de erforderlich.
Termin: Sa., 18.02., 15.00-16.30 Uhr

OSTERFERIENBOX

Vom 27.-31.03. und 03.-08.04. findet im
Jugendcafé die Osterferienbox statt für
Kinder zwischen 5/6 Jahren und 11 Jah-
ren: täglich 10.00-14.00 Uhr mit klei-
nem Mittagessen. Kostenbeitrag 2,00 €.

ANNE-FRANK-AUSSTELLUNG

In Kooperation mit dem Ulrichsgymnasi-
um. Termine: ab 21.04.

**Besondere Veranstaltungen entneh-
men Sie bitte der Tagespresse.**

Ev.-luth. Andreas- Kirchengemeinde

**Kirchenzentrum am Warfenweg
in Norden, Gottfried-Keller-Straße 3
Tel. (0 49 31) 93 64 07
Pastor Michael Rückleben
Tel. (0 49 31) 93 64 08
und Pastorin Chr. Elster
Tel. (0 49 31) 97 59 39**

Gottesdienste: sonntags um 10.30 Uhr.
Weitere Veranstaltungen siehe unter
www.andreas-kirchengemeinde.de

ARCHE Norddeich

Die ARCHE, die Kirche der Evangelisch-
lutherischen Kirchengemeinde Nord-
deich, mitten in Norddeich (Ecke Nord-
landstraße 8). Gottesdienst: Sonntag

9.30 Uhr mit anschl. Kirchenkaffee.

**Kontakt: Pastorin Chr. Elster,
Tel. (0 49 31) 97 59 39 und
E-Mail: christiane.elster@evlka.de.**

Weitere Informationen zur Gemeinde-
arbeit und zu den Angeboten für Ur-
laubsgäste finden Sie unter:
www.arche-norddeich.de.

Evangelisch-lutherische Friedenskirche

Norden-Süderneuland

Pastorin Marika Cuno

Addingaster Weg, Tel. (0 49 31) 42 94

Gottesdienste: sonntags um 10.00 Uhr
und Kindergottesdienst um 11.00 Uhr
(Kindergottesdienst nicht in den Ferien).

Katholische Kirchengemeinde St. Ludgerus Norden

Osterstraße 20, 26506 Norden

- Katholische Pfarrkirche St. Ludgerus
Norden, Osterstraße 20, 26506 Norden
- Katholische Kirche St. Wiho,
Bahnhofstraße 1, 26524 Hage
- Katholische Kirche St. Nikolaus,
Baltrum

**Pfarrer Christof Hentschel,
Osterstraße 20, 26506 Norden,
Tel. (0 49 31) 22 23.**

REGELMÄSSIGE GOTTESDIENSTE IN ST. LUDGERUS NORDEN (WINTERREGELUNG BIS MÄRZ 2023)

Sonntag, 10.30 Uhr: Heilige Messe
Sonntag, 18.00 Uhr: Heilige Messe
Mittwoch, 15.00 Uhr: Heilige Messe
Freitag, 18.15 Uhr: Rosenkranzandacht
für den Frieden
Freitag, 19.00 Uhr: Heilige Messe

REGELMÄSSIGE GOTTESDIENSTE IN ST. WIHO HAGE (WINTERREGELUNG BIS MÄRZ 2023)

Samstag, 18.00 Uhr: Heilige Messe
Dienstag, 19.00 Uhr: Heilige Messe

**Änderungen oder Ergänzungen ent-
nehmen Sie bitte dem Schaukasten in
Norden oder unter www.katholische-
pfarreiengemeinschaft-kueste.de.**

Friedenskirche im Sozialwerk Nazareth e.V. Norddeich

**Friedenstraße 1
26506 Norddeich
www.nazareth-norddeich.de**

Sonntag: 10.00 Uhr Gottesdienst, ab
10.15 Uhr Kinderbetreuung „Arche
Noah“. Weitere Informationen unter
Sekretariat, I. Schwitters, Tel. (0 49 31)
17 91 15.

Ev.-reformierte Gemeinde Lütetsburg-Norden

**Pastor Detlef Sprick
Tel. (0 49 31) 24 39
Kirche am Alten Postweg
Norden-Bargebur**

Gottesdienst sonntags um 10.00 Uhr.
Gäste sind willkommen.

**Vom 01.01.-02.04. finden die
Gottesdienste im Gemeindehaus,
Am Markt 49, statt. Ab Ostern dann
wieder in unserer Kirche in Bargebur,
Alter Postweg 2.**

GEMEINDEHAUS, AM MARKT 49
Kirchenchor: montags 19.00 Uhr
Gitarrenchor: mittwochs 18.30 Uhr
Frauenkreis: jeden 1. Mittwoch
im Monat 15.30 Uhr
Männerkreis: jeden 3. Mittwoch
im Monat, 19.30 Uhr
Bibelgesprächskreis: jeden letzten
Mittwoch im Monat 19.30 Uhr
Termine: 25.01., 22.02., 15.03.
Besuchsdienstkreis:
Mo., 16.01., 17.30 Uhr
Musikgruppe „Neue geistliche Lieder“
donnerstags um 17.30 Uhr
Termine: 19.01., 26.01., 02.03., 23.03.

Gemeindebüro: Mo. 9.30-11.00 Uhr
und Do. 15.30-17.00 Uhr,
Tel. (0 49 31) 9 71 01 66.

**Weitere Infos unter www.luetetsburg-
norden.reformiert.de**



kannt gegeben oder/und in der Tageszeitung (z. B. freitags im Ostfriesischen Kurier unter den kirchlichen Nachrichten) sowie auf unserer Homepage www.efg-norden.de angekündigt.

So öffnet zweimal monatlich dienstags von 14.30 bis ca. 17.00 Uhr ein Näh-Café, mittwochs trifft sich das Ludgeri-Consort zur Musikprobe in der Christuskirche, freitags findet ab 15.30 Uhr eine Kinderstunde statt (genaue Termine und Infos bitte gern telefonisch erfragen).

Gottesdienst in der Freien evangelischen Gemeinde

Im Spiet 21 in Norden

Infos und aktuelle Termine:

Tel. (0 49 31) 1 66 06

oder www.feg-norden.de.

Sonntags um 10.30 Uhr Gottesdienst, parallel dazu Kindergottesdienst.

Jeden Freitag um 12.15 Uhr „Norder Suppenküche“. Teekreis jeden ersten Freitag im Monat um 19.00 Uhr.

Bibelgemeinde Norden

Schulstraße 65

Tel. (01 62) 4 51 79 00

Bibel- und Gebetsstunde jeweils mittwochs um 19.00 Uhr, Gottesdienst und Kinderstunde sind jeweils sonntags um 10.00 Uhr.

Philadelphia Community – Evangelische Gemeinschaft

Schulstraße 33 in Norden

(www.philadelphia-community.de)

Für persönliche Rücksprache erreichen Sie uns unter

Tel. (0 49 31) 1 47 92.

Gottesdienst: sonntags um 10.30 Uhr. Gäste sind herzlich willkommen!

Unsere Lobpreis- und Anbetungsabende finden 1 x im Monat samstags um 19.30 Uhr statt.

Informationen zu diesen Terminen bekommen Sie auf unserer Homepage oder telefonisch.

Evangelisch-lutherische Sankt Ansgari Kirche Hage

Sankt-Annenweg 1

26524 Hage

www.kirche-hage.de

Gottesdienste: sonntags um 10.00 Uhr und Kindergottesdienst um 10.00 Uhr im Gemeindehaus. Weitere Informationen: Sekretärin Frau Christa Heyken, Tel. (0 49 31) 97 40 95.

Evangelisch-lutherische St.-Bartholomäus-Kirche in Dornum

Gottesdienste: sonntags um 10.00 Uhr in Dornum, in Resterhufe 14-täglich um 9.00 Uhr (siehe Schaukasten). Täglich von 11.00-12.00 Uhr und von 14.00-17.00 Uhr geöffnet.

Evangelisch-lutherische St.-Marien-Kirche in Nesse

Pastor M. Hurtig

Tel. (0 49 33) 91 40 53

Gottesdienst: sonntags um 10.00 Uhr. Ausnahme: jeden 3. Sonntag im Monat um 19.00 Uhr Abendgottesdienst.

Evangelisch-lutherische Kirchengemeinde Westeraccum

Pfarramt z. Z. vakant

(Vertretung: Pastor S. Birkholz-Hölter, Tel. (0 44 62) 2 04 59-08)

Gottesdienste 1 x monatlich, sonntags 10.30 Uhr (Termine www.kirche-ee.de)

Evangelisch-Freikirchliche Gemeinde Norden (Baptisten)

Christuskirche.

Osterstraße 139, Norden

Infos und weitere aktuelle

Termine zu erfragen unter

Tel. (0 49 31) 16 78 90.

Sonntag um 10.30 Uhr Gottesdienst.

Der Bibelgesprächskreis trifft sich wöchentlich mittwochs ab 9.30 Uhr.

Das Reparatur-Café, eine ehrenamtliche Aktion der Gemeinde, ist regelmäßig am vierten Sonnabend im Monat in der Zeit von 9.30 bis ca. 12.00 Uhr geöffnet (die Reparaturarbeit ist unentgeltlich.)

Hauskreise treffen sich nach Absprache. Die meisten Veranstaltungen werden rechtzeitig innerhalb der Gemeinde be-

Mennonitenkirche Norden

Am Markt 17

VORTRAG UND DISKUSSION

In der Norder Mennonitenkirche, Am Markt 17. Thema und Referent(in) werden zeitnah im „Ostfriesischen Kurier“, im Schaukasten vor der Kirche und unter www.mennoniten-norden.de bekanntgegeben. Eintritt frei, Gäste sind wie immer herzlich willkommen. Für das leibliche Wohl ist auch gesorgt.

Termin: Do., 09.02., 19.30-21.00 Uhr

OFFENER GESPRÄCHSKREIS „IS TEETIED“

Mennonitisches Gemeindehaus, Am Markt 16 in Norden. Bei Tee, Kaffee und Gebäck wird immer ein interessantes Thema behandelt, das zeitnah in der Tagespresse und im Schaukasten vor der Kirche bekanntgegeben wird. Der Eintritt ist frei, Gäste sind wie immer herzlich willkommen. Die am Tag der Veranstaltung aktuellen Corona-Regeln sind bitte zu beachten. Termine: Do., 16.02., 15.30-17.00 Uhr; Do., 16.03., 15.30-17.00 Uhr; Do., 20.04., 15.30-17.00 Uhr

BESICHTIGUNG DER NORDER MENNONITENKIRCHE

Am Markt 17. Der Kirchraum im Rokoko-Stil mit einer sehenswerten Deckenmalerei, alten Öfen der Norder Eisenhütte etc. kann ebenso besichtigt werden wie die Dauerausstellung zur Geschichte der Mennoniten mit dem Schwerpunkt Norder Mennonitengemeinde. Ein Mitglied des Kirchenrats ist anwesend und erteilt auf Wunsch Auskünfte zum Gebäude bzw. zur Religion der Mennoniten. Eintritt frei, am Ausgang besteht die Möglichkeit für eine Spende zugunsten der Deutschen Gesellschaft zur Rettung Schiffbrüchiger. Die Führung ist Teil des Programms für „Karnevalsflüchtlinge“.

Termin: Sa., 18.02., 11.00-12.00 Uhr

GOTTESDIENST

In der Norder Mennonitenkirche, Am Markt 17. Im Anschluss an den Gottesdienst lädt die Mennonitengemeinde ins mennonitische Gemeindehaus Am Markt 16 ein, den Vormittag bei Tee, Kaffee und Gebäck gemütlich ausklingen

zu lassen. Gäste sind wie immer herzlich willkommen! Termine: So., 26.02., 10.00 Uhr; So., 26.03., 10.00 Uhr; So., 23.04., 10.00 Uhr

ÖKUMENISCHES FRIEDENS GEBET

In der Norder Mennonitenkirche, Am Markt 17. Sieben Norder Kirchengemeinden aus dem Arbeitskreis Norder Ökumene laden immer am 1. Montag im Monat ein. Jede(r) ist herzlich willkommen!

Termin: Mo., 03.04., 18.00-18.30 Uhr

Friedensgemeinde Norden-Tidofeld – Kirche für alle

Mitglied im Bund freier Pfingstgemeinden, Am Schlicktief 3, Pastor Rolf Schwärzel,

Tel. (0 49 31) 9 80 89 36

E-Mail: kontakt@friedensgemeinde.de oder www.friedensgemeinde.de

Gottesdienste: Sonntags um 10.00 Uhr (gleichzeitig Kinderkirche) – jeder ist willkommen. Jeden Dienstag von 9.30-11.00 Uhr ist in der Kirche das „Café Tied för die“ geöffnet. Hier gibt es ein leckeres Frühstück. Im Café ist Zeit für Dich und um Zeit in Gemeinschaft zu genießen. Kleingruppen, Jugendtreff, Royal Rangers (christl. Pfadfinder) und alle anderen Termine: Ort und Zeitpunkt entnehmen Sie bitte unserer Homepage.

Gedenkstätte Synagoge Dornum

Sie ist die letzte erhaltene Synagoge Ostfrieslands und wurde 1841 erbaut. Bis zum 7. November 1938 war sie das Gotteshaus der jüdischen Gemeinde in Dornum. An diesem Tag wurde die Synagoge für 600 RM an den Möbeldhändler August Teßmer verkauft. Am 9. November zerstörten SA-Männer die Synagoge. 1990/91 wurde sie wieder restauriert. Als Gedenkstätte beherbergt sie heute eine ständige Ausstellung mit Exponaten aus dem jüdischen Leben. Öffnungszeiten: freitags bis sonntags von 15.00-18.00 Uhr. Führungen auf Wunsch.

Kontakt: Georg Murra-Regner, Tel. (0 49 33) 3 42.

Evangelische freie Gemeinde Großheide im Missionshaus

Dorfstraße 68

26532 Großheide-Ostermoordorf

Ansprechpartner: Michael Birker,

Tel. (0 49 33) 8 78 66 69,

www.efg-grossheide.de.

Sonntag 10.00 Uhr: Gottesdienst mit Kinderstunde.

Alle 14 Tage Donnerstag, 19.00 Uhr: Bibelgesprächskreis (nur in jeder geraden KW).

Neuapostolische Kirche Hage

Fritz-Lottmann-Straße 1

26524 Hage

Tel. (01 70) 6 88 51 52

Gottesdienst: Sonntag um 10.00 Uhr, Mittwoch um 19.30 Uhr.

Gemeindevorsteher: Frank Ihnen.

Neuapostolische Kirche Norden-Marienhaf

Kirchstraße 19

26529 Marienhaf

Tel. (01 52) 26 57 61 32

Gottesdienst: Sonntag um 10.00 Uhr, Mittwoch um 19.30 Uhr.

Gemeindevorsteher: Herbert Reents.

Neuapostolische Kirche Esens

Walpurgisstraße 3

26427 Esens

Tel. (01 52) 07 20 63 72

Gottesdienst: Sonntag um 10.00 Uhr, Mittwoch um 19.30 Uhr.

Gemeindevorsteher: Reinhard Bruhnken.

Neuapostolische Kirche Leezdorf

Farnweg 20

26529 Leezdorf

Tel. (0 49 34) 75 84

Gottesdienst: Sonntag um 10.00 Uhr, Mittwoch um 19.30 Uhr.

Gemeindevorsteher: Albert Ulrichs.

Bühne & Musik

THEATER, KLEINKUNST & MUSIK

KULTUR IM BÜRGERHAUS NORDEN

Am Markt 55, 26506 Norden

Hedwig Rost und Jörg Baesecke – In 80 Tagen um die Welt

Es geht rund, rund um den Erdball, und das buchstäblich im Handumdrehen! In einem Dutzend kurzer Bühnenstücke bereisen wir Länder und Kontinente, vom sicheren Sitzplatz aus erleben wir Abenteuer, Witz und Weisheit – und eine staunenswerte Vielfalt darstellerischer Mittel: Da erwacht ein weißes Tischtuch zum Leben, ein faltbarer Meterstab nimmt plötzlich allerlei Formen an, aus kunstvollen Bühnen-Bilder-Büchern erwachsen immer wieder



neue Geschichten, und über eine prächtige Seidenbahn gelangen wir schließlich in eine andere Welt ...

Die Kleinste Bühne der Welt besteht seit 1983. Mit ihren mehr als 100 manchmal nur minutenkurzen Inszenierungen sind Hedwig Rost und Jörg Baesecke in halb Europa und bis nach Afrika unterwegs.

Aus der mündlichen Tradition der ganzen Welt (Märchen, Sagen, Volkserzählungen und Balladen) formen sie ihre poetischen Theaterminiaturen – eine Theater-Reise durch Raum und Zeit.

www.wkleinstebuehne.de

Eintritt 15,00 €.

Termin: Sa., 18.02., 19.30 Uhr

Mazzo de Lux – Magier und Gedankenarchitekt

Lassen Sie sich von einem fantastischen Abend voller Magie verzaubern und tauchen Sie ein in die Welt des Magiers von Mazzo De Lux. Spüren Sie, wie Gedankenkraft eindrucksvoll die Realität verändert, wie Möbelstücke vor Ihren Augen zu schweben beginnen, wie die eigene Intuition helfen kann, unglaubliche Entscheidungen zu treffen, wie mit einem Ninjaschwert atemberaubendes bewerkstelligt wird, woran erkennbar ist, dass unser Gegenüber lügt, und und und ... Facettenreich, interaktiv, pak-

kend, intelligent, humorvoll und vor allem unterhaltsam; diese Show hinterlässt Eindruck und wird Sie noch Wochen danach mit einem Schmunzeln zurück blicken lassen. Mit über 25 Jahren Erfahrung und einem hohen Anspruch an Qualität ist Mazzo De Lux ist einer der gefragtesten Magier und ist mit seiner modernen Magie deutschlandweit unterwegs.



Eintritt: 15,00 €

Termin: So., 19.03., 19.30 Uhr

Karten sind erhältlich bei der Bürgerstiftung, Tel. (01 51) 21 10 51 47, E-Mail: kultur@buergerhaus-norden.de, Homepage: www.buergerstiftung-norden.de, beim SKN-Kundenzentrum (Neuer Weg 33) oder an der Abendkasse.

MENNONITEN- KIRCHE NORDEN

Am Markt 17, 26506 Norden

Gastspiel „Young Scots Trad Awards Winner Tour 2023“

Junge Preisträger spielen frischen Scottish Folk vom Feinsten. Jüngere Musiker*Innen widmen sich begeistert dem Gesang alter Balladen und spielen Fiddle, Pipes, Whistles, Akkordeon oder Harfe, oft neu interpretiert und mit zeitgenössischen Folkelementen versehen. Einige prestigeträchtige Folk-Wettbewerbe – etwa der „Young Traditional Musician of the Year Award“ von BBC Radio Scotland oder die „BBC Radio 2 Young Folk Awards“ – zeichnen jährlich die virtuosesten Nachwuchsmusiker*Innen der schottischen Szene aus. Mit der Young Scots Trad Awards Winner Tour holt Concert Connections einige dieser beeindruckenden Musiker*Innen auch in 2023 wieder nach Deutschland. Im Konzert werden Graham Mackenzie (Geige), Eilidh Cormack (Gesang) und David Shedden (Dudelsack), unterstützt



von Innes White (Begleitgitarre), ihr Können zunächst solistisch darbieten, bevor sie im zweiten Programmteil eine energiegeladene Session abliefern: Schottland pur! Nach ihrem großen Erfolg in 2022 gastiert die „Young Scots Trad Awards Winner Tour“ erneut in der Norder Mennonitenkirche. Karten sind

beim SKN in Norden, bei Eventim (online und an allen Eventim-VVK-Stellen) sowie über verbindliche Reservierung per WhatsApp und SMS an (017 1) 4 92 62 36 erhältlich. Tickets 20,00 € im Vorverkauf, 24,00 € an der Abendkasse. Einlass: 19.00 Uhr
Termin: Mi., 22.02., 19.30 Uhr

Gastspiel der Kammer- philharmonie Köln

Zum 18. Mal ist die „Kammerphilharmonie Köln“ in der Norder Mennonitenkirche zu Gast. Die Solisten und das Programm

standen zum Druckbeginn des „Norderland“ leider noch nicht fest. Informieren Sie sich bitte zeitnah auf den Plakaten, im Schaukasten vor der Mennonitenkirche oder unter www.mennoniten-norden.de. Vorverkauf bei der Buchhandlung Lese-

zeichen, Osterstr. 155, Tel. (0 49 31) 1 20 11, und im SKN-Kundenzentrum, Neuer Weg 33, Tel. (0 49 31) 925-157. Restkarten ab 18.30 Uhr an der Abendkasse.
Termin: Fr., 07.04., 19.00 Uhr



KVHS NORDEN

Uffenstraße 1, 26506 Norden
Tel. (0 49 31) 924-123
info@kvhs-norden.de
www.kvhs-norden.de

Vortrag: Mit Mut und List. Europäische Frauen im Widerstand gegen Faschismus und Krieg

Weiblicher Widerstand gegen den Nationalsozialismus wurde lange nicht gewürdigt, erzählt und erinnert. Dabei waren Frauen in Europa an allen Formen des antifaschistischen Widerstands beteiligt und haben besondere Formen der Résistance entwickelt. Ob im Kurierdienst, bei der Untergrundpresse oder selbst an den Waffen: Sie haben für Freiheit, Frieden und Menschenrechte gekämpft und zur Befreiung von der NS-Herrschaft beigetragen. Mit ihrem Buch „Mit Mut und List“ erinnert die Referentin Dr. Florence Hervé an diesen Frauenwiderstand in Europa und stellt einige Widerstandskämpferinnen vor. Dr. Florence Hervé ist promovierte Germanistin, Journalistin und Feministin. Sie hat den Louise-Otto-Peters-Preis 2022 erhalten. Ort: Kreisvolkshochschule Norden, Uffenstraße 1, 26506 Norden. Eintritt frei, eine Anmeldung wäre hilfreich, Kursnummer 23A110401.

Anmeldung: KVHS Norden, Tel. (0 49 31) 18 70-1 23, info@kvhs-norden.de, www.kvhs-norden.de. Kontakt: Elke Kirsten, Gleichstellungsbeauftragte der Stadt Norden, Am Markt 15, 26506 Norden, Tel. (0 49 31) 92 32 46, elke.kirsten@norden.de. www.norden.de.
Termin: Do., 09.02., 18.30 Uhr

LANDESBÜHNE NORD

Vorverkauf und Abonnementsbestellung in der KVHS Norden. Die Theaterkasse hat Mo.-Fr. von 9.00-12.30 Uhr und Mo.-Mi. von 14.30-17.00 Uhr geöffnet. Ein Programmheft mit ausführlichen Informationen zu den einzelnen Stücken ist in der KVHS Norden erhältlich. Karten Erwachsene, 1. Platz 17,00 €, 2. Platz 15,00 €, 3. Platz 13,00 €. Ermäßigt für Schülerinnen und Schüler, Studierende und ALG-II-Empfängerinnen und -empfänger, alle Ränge 8,20 €. Mehr Informationen unter Tel. (0 49 31) 18 70-1 23 oder E-Mail: info@kvhs-norden.de

Die Gehaltserhöhung

Von Georges Perec. Folgende Labor-situation: Ein*e Angestellte*r macht sich immer wieder von Neuem auf, endlich eine Gehaltserhöhung zu fordern. Diese 1976 erschienene absurde Komödie von Georges Perec (1936-1982) über erfolglose und hoffnungsreiche Versuche, sich als Angestellte*r Gehör zu verschaffen, zeigt höchst unterhaltsam und kafkaesk, welchen Hürden, Tücken und Methoden Arbeitnehmer*innen und Angestellte – heute wie damals – innerhalb administrativer Strukturen ausgesetzt sind. Theater Norden, Osterstr. 50.

Termin: Do., 16.02., 19.30 Uhr

Zeugin der Anklage

Von Agatha Christie. London, 1952. Sir Wilfrid Robarts übernimmt einen scheinbar aussichtslosen Fall: Der berühmte

Anwalt soll den arbeitslosen Leonard Vole verteidigen, der beschuldigt wird, die reiche Witwe Emily French aus Habgier ermordet zu haben. Während des Prozesses gelingt es Wilfrid Robarts, die Glaubwürdigkeit der beiden Hauptzeugen, die Leonard belasten, in Frage zu stellen und das Blatt zu wenden. Als dann aber plötzlich Leonards Ehefrau in den Zeugenstand tritt und gegen ihn aussagt, weiß bald niemand mehr, was Wahrheit, was Lüge ist. Theater Norden, Osterstr. 50.

Termin: Do., 30.03., 19.30 Uhr

Iphigenie auf Tauris

Von Johann Wolfgang von Goethe. Als junges Mädchen dem durch ihren Vater angeordneten Tod als Menschenopfer entkommen, lebt Iphigenie inkognito als Priesterin unter der Herrschaft von König Thoas auf Tauris. Da sie das Heiratsangebot von Thoas mehrfach ausgeschlagen hat, sinnt er auf Rache und versucht, sie durch einen perfiden Plan in die Enge zu treiben: Von nun an soll es wieder Menschenopfer auf Tauris geben und Iphigenie soll diese als Priesterin durchführen oder doch in die Ehe einwilligen – für sie pure Grausamkeit. Theater Norden, Osterstr. 50.

Termin: Do., 13.04., 19.30 Uhr

Der kaukasische Kreidekreis

Von Bertholt Brecht. Bürgerkrieg in Grusinien. Der Gouverneur ist tot, hingerichtet von aufständischen Fürsten. Die Frau des Gouverneurs entkommt. Sie rettet Schmuck und Kleider, vergisst aber im Chaos der Flucht ihren kleinen Sohn Michel, den Erben. Das Kind, dem die neuen Machthaber nach dem Leben trachten, bleibt auf dem Arm der Küchenmagd Grusche zurück. Als der Krieg zu Ende ist, kehrt die Gouverneurswitwe heim. Sie fordert das Erbe – und Michel. Doch Grusche weigert sich. So kommt es zum Prozess vor dem trinkfreudigen und bestechlichen Dorfschreiber Azdak, der in den Kriegswirren zum Richter aufgestiegen ist. Theater Norden, Osterstr. 50.
Termin: Do., 27.04., 19.30 Uhr





Von links: Heike Müller-Feldmann, Lena Bredemeier und Magret Martens

NIEDERDEUTSCHE BÜHNE NORDEN

Kartenspielerinnen werden zu Gaunerinnen

Niederdeutsche Bühne Norden führt im März 2023 „Romree för Dree“ auf. Spannend, kriminalistisch und sehr humorvoll geht es zu in dem neuen Theaterstück, mit dem die Niederdeutsche Bühne ihr Publikum im Frühjahr 2023 begeistern will. Gezeigt wird „Romree för Dree“ von Petra Blume. Die Inszenierung der Komödie in drei Akten liegt in den Händen von Heike Heims und Jutta Julius.

Das Geschehen spielt im Wohnzimmer von Herta Martens (Magret Martens). Diese trifft sich hier zweimal die Woche mit ihren Freundinnen Agnes Barkhoff (Heike Müller-Feldmann) und Lisa Karstens (Gunda Uphoff) zum Rommé-Spiel. Die Kartenspiel-Nachmittage sind

seit Jahren die einzigen Abwechslungen der Seniorinnen, deren Alltag sonst eher von Langweile geprägt ist. Bis eines Tages die Missstände in einem Altenheim zur Sprache kommen, wo die Pflege der Bewohner aufgrund eines Reparatur-Staus und knapper Finanzen inzwischen leidet.

Die drei Frauen würden der Einrichtung und den alten Menschen dort gern helfen, doch woher das Geld dafür nehmen? Es wird hin und her überlegt, bis die Idee aufkommt, eine Bank zu überfallen. Allein der Gedanke daran, führt zu einer willkommenen Abwechslung in das Leben von Herta, Agnes und Lisa. Erst spielen sie den Überfall gedanklich durch, dann proben sie ihn in Hertas Wohnzimmer – und dann führen sie ihn tatsächlich aus.

Und fast wäre dabei auch alles glatt über die Bühne gegangen, wenn Hertas Enkeltochter Kerstin (Lena Bredemeier) und ihr Freund Norbert (Stefan Mennen) dem Gaunerinnen-Trio nicht auf die Schliche gekommen wären... Mehr soll

an dieser Stelle nicht verraten werden. Soviel steht aber fest, die Freunde der Niederdeutschen Bühne Norden dürfen sich auf einen sehr unterhaltsamen Abend freuen.

Heike Heims gibt mit „Romree för Dree“ übrigens ihr Regie-Debüt. Unterstützt wird sie dabei von der langjährigen und erfahrenen Darstellerin und Regisseurin Jutta Julius. Souffleurin ist Ute Bienhoff und für das Bühnenbild zeichnet Anke Friedewold verantwortlich.

Karten sind im Vorverkauf im SKN-Kundenzentrum, Neuer Weg 33, Norden Tel. (0 49 31) 925-170, erhältlich sowie an der Abendkasse.

Veranstaltungsort: Theater Norden, Osterstraße 50.

Premiere: 11.03., 19.30 Uhr

Weitere Termine:

12.03., 17.00 Uhr

17.03., 19.30 Uhr

18.03., 19.30 Uhr

19.03., 17.00 Uhr

25.03., 19.30 Uhr



Theaterstr. 2 • 26721 Emden
 Tel. 0 49 21 / 39 60 00
 info@friesentherme-emden.de
www.friesentherme-emden.de



Wellness & Gesundheit

FÜR IHR WOHLBEFINDEN

Angst – Stress – Erschöpfung

Ängste abbauen, Stress loslassen, Verhaltensmuster ändern, entspannen und wieder befreit durchatmen.

Jeden Dienstag um 19.00 Uhr:

Workshop „Angst-Stress-Erschöpfung“ für Anfänger, Geübte und Gäste.

Ängste abbauen, Stress loslassen,

Verhaltensmuster ändern. In diesem Kurs wird auch der Heilungs-Code vorgestellt: Visualisieren Sie Ihre Gesundheit, persönlichen Erfolg und Glück zurück. Eine einfache Methode für jeden erlernbar.

Anmeldung erforderlich unter:

Tel. (0 49 31) 8 17 03.

Institut für Vitalität und Regeneration, Nordsternstraße 1, Norddeich.

Professionelles Outdoor-Training am Deich für Anfänger & Fortgeschrittene

Erleben Sie moderne Fittesselemente, kombiniert mit gesunder Nordseeluft am Deich. Montags, mittwochs und freitags. Anmeldung erforderlich unter www.nlh-outdoor-training.de



Kulinarik



- Fischspezialitäten
- Fisch aus Direktbezug
- Fisch und Regionale Gerichte in kleinen und großen Portionen
- In der Saison 11.00-21.00 Uhr durchgehend warme Küche
- Direkt am Deich

Deichstraße 8 · 26506 Norddeich
Tel. (0 49 31) 8 11 17
www.seestern-norddeich.de
info@seestern-norddeich.de

OSTFRIESLAND VERLAG – SKN

OSTFRIESLAND KOCHT
Traditionelle Gerichte in der modernen Küche

36.⁹⁵ Euro

In Ihrer Buchhandlung oder den SKN Kundenzentren
Norden, Neuer Weg 33
Norderney, Bülowallee 2 (H52 Passage)
E-Mail: buchshop@skn.info
Telefon: (04931) 925-227

KÄSEHOF ROZENBURG
Verschiedene Käsesorten · Ziegenkäse · Milchbar
Frischprodukte und mehr · Ziegenmilch-Eis

BESICHTIGUNGEN:
Werfen Sie bei einer Käseführung einen Blick hinter die Kulissen. Termine entnehmen Sie bitte unserer Homepage. Gruppen nach Vereinbarung.

ÖFFNUNGSZEITEN:
werktags 10:00 - 12:00 Uhr und 14:30 - 18:00 Uhr
samstags 10:00 - 12:00 Uhr und 14:30 - 17:00 Uhr
sonn- u. feiertags 15:00 - 17:00 Uhr
Von November bis 31. März 2023:
Mo., Do., Fr., Sa.: 10:00 - 12:00 Uhr und 14:30 - 17:00 Uhr geöffnet.
Sonn- und Feiertage geschlossen!

Bitte beachten Sie die aktuellen Änderungen auf unserer Homepage!

Familie Berkhout · Tjücher Weg 1 · 26736 Pilsum
Tel. (0 49 26) 3 07 · Fax 21 74
Online-Shop: www.kaesehofladen.de



Ärztetafel

Allgemeinmedizin

NORDEN

Arends Martina Dr. med.
Hattermannsweg 2
Tel. (0 49 31) 8 12 88

Bill Waldemar Dr.
Osterstraße 160
Tel. (0 49 31) 93 21 61

Bilostotska Tatjana
Norddeicher Straße 35
Tel. (0 49 31) 9 56 72 25

Bode Falko Dr. med.
Mencke Diedrich
Am Markt 64
Tel. (0 49 31) 93 64 05

Braun Heike Dr. med.
Am Markt 1
Tel. (0 49 31) 9 75 00 03

Klar Holger
Mühlenweg 11
Tel. (0 49 31) 44 65

Hove van Georg Karl
Am Markt 20
Tel. (0 49 31) 23 43

Mühlenstedt Enno
Am Markt 21
Tel. (0 49 31) 27 70

Reisdorf Oliver Dr. med.
Evensweg 3B
Tel. (0 49 31) 28 88

Scholle Anika Dr. med.
Osterstr. 18
Tel. (0 49 31) 25 07

Sickermann Tobias
Freese Christiane Dr. med.
Westerstraße 85
Tel. (0 49 31) 28 79

Privatärztliche Praxis
Weyel Karin
Juister Straße 9
Tel. (0 49 31) 1 56 67

BROOKMERLAND

Aumann Stefan
Keno-tom-Brook-Straße 5
Tel. (0 49 34) 60 16

Fischer Andreas Dr. med.
Rosenstraße 22
Tel. (0 49 34) 9 12 80

Kelberer Witold
Am Markt 8
Tel. (0 49 34) 91 40 90

Kohlhoff Ulrich
Kohlhoff Edda
Koch Alexander
Ocko-tom-Brook-Straße 3
Tel. (0 49 34) 91 24 55

Lübbers Ralf-Michael
Am Markt 1
Tel. (0 49 34) 71 51

HAGE

Konieczka Birgit
Hinkenaweg 19
Tel. (0 49 31) 73 27

Limmer Ebba
Wiesenweg 4
Tel. (0 49 31) 73 45

Petermann Steffen Dr. med.
Hauptstraße 47
Tel. (0 49 31) 75 75

Ungerland Axel Dr. med.
Am Edenhof 1
Tel. (0 49 31) 71 53

Vries de Sunka Dr. med.
Magda-Heyken-Straße 37
Tel. (0 49 31) 79 79

DORNUM

Albers Reiner
Bollwarfsweg 11
Tel. (0 49 33) 3 98

Riegert Markus
Schulweg 13
Tel. (0 49 33) 16 19

Wilters Enno Dr.
Hafenstraße 2, Dornumersiel
Tel. (0 49 33) 9 18 10

GROSSHEIDE

Hadem Johannes PD Dr. med.
Poppenweg 50
Tel. (0 49 36) 6 02 98 56

Lönne Christian Dr. med.
Schloßstraße 8
Tel. (0 49 36) 5 78

Schmidt-Kluschke
Michael Dipl.-Med.
Schloßstraße 16
Tel. (0 49 36) 80 04

Augenheilkunde

NORDEN

Detmers Ulfert
Kleinschmidt Ralf Dr. med.
Neuer Weg 113
Tel. (0 49 31) 9 37 30

Badeärzte

NORDEN

Lüdeking Wilfried Dr. med.
Posthalterlohne 1
Tel. (0 49 31) 1 44 14 + 32 22

Lüpkes Simone-Sylvia Dr. med.
Am Zingel 3
Tel. (0 49 31) 88 22

Chirurgie

NORDEN

Medizinisches Versorgungszentrum Aurich-Norden GmbH
Osterstraße 110-113
Tel. (0 49 31) 18 16 00

Volkers Hans-Uwe Dr. med.
Rüstemyan Hripsime Dr.
Osterstraße 110
Ubbo-Emmius-Klinik
Tel. (0 49 31) 1 81-2 23

Frauenheilkunde

NORDEN

Bomhard Thorsten
Osterstraße 18
Tel. (0 49 31) 9 72 72 44

Vey Matthias
Posthalterlohne 1
Tel. (0 49 31) 23 01

BROOKMERLAND

Günther Daniel Dr. med.
Am Markt 8
Tel. (0 49 34) 4 95 80 87

GROSSHEIDE

Hatzigeorgiou Ioannis Dr. med.
Am Markt 4 (Zweigstelle)
Tel. (0 49 36) 9 17 44 54

HAGE

Hatzigeorgiou Ioannis Dr. med.
Am Edenhof 1
Tel. (0 49 31) 7 46 60

Hals-, Nasen- und Ohrenheilkunde

NORDEN

Modemann Susanne Dr. med.
Osterstraße 12
Tel. (0 49 31) 54 54

Haut- und Geschlechts- krankheiten

NORDEN

Götze Birgit Dr. med.
Am Markt 20
Tel. (0 49 31) 31 74

Mahlke Anja Dr. med.
(nur privat)
Osterstraße 160
Tel. (0 49 31) 9 56 99 90

Schenk Wolfgang H.
(nur privat)
Neuer Weg 113
Tel. (0 49 31) 99 27 77

Innere Medizin

NORDEN

Raytarowski Dirk Dr. med.,
Lindenkamp Maiken Dr. med.
Osterstraße 110
Ubbo-Emmius-Klinik
Tel. (0 49 31) 1 81-2 26

Scheche Elmar Dr. med.
Osterstraße 152
Tel. (0 49 31) 68 06

Schmeil Jörg Dr. med.
(nur privat)
Große Hinterlohne 6
Tel. (0 49 31) 9 75 44 17

Schmid Michael Dr. med.
Westerstraße 85
Tel. (0 49 31) 25 00

HAGE

Schönian Axel Dr. med.
Hauptstraße 59
Tel. (0 49 31) 9 30 40 40

Kinder- und Jugendmedizin

NORDEN

Lorenz Thomas
Posthalterlohne 1
Tel. (0 49 31) 1 44 14 + 32 22

Moser Gerhard
Essers-Reisdorf Christina Maria
Dr. med.
Juister Straße 10
Tel. (0 49 31) 65 35

Orthopädie

NORDEN

Göbel Alexander Dr. med.
Juister Straße 10
Tel. (0 49 31) 33 55

Graveman Jan Dr. med.
Freudenthaler Fabian Dr. med.
Niehaus Volker Dr. med.
Norddeicher Straße 10
Tel. (0 49 31) 9 42 70

Urologie

NORDEN

Gilgenast Olaf Dr. med.
Osterstraße 61
Tel. (0 49 31) 23 06

Weyel Thomas Dr. med.
Juister Straße 9
Tel. (0 49 31) 1 56 60

Zahnärzte

NORDEN

von der Brelie Jan Dr.
van Hülsen Melanie
(angest. ZÄ), Neuer Weg 92
Tel. (0 49 31) 16 75 33

Doege Hans-Joachim Dr.
Schilling Markus Dr.
Brummelkamp 2
Tel. (0 49 31) 26 34

Dohle Andreas Dr. med. dent.
Am Markt 1
Tel. (0 49 31) 93 69 00

Eberhardt Onno
Osterstraße 61a
Tel. (0 49 31) 44 08

Gempel Corinna Dr.
Gempel Richard
Westerstr. 52
Tel. (0 49 31) 1 40 50

Klein Lutz
Linteler Straße 19
Tel. (0 49 31) 21 14

Kramer Enno M. A.
Fernandez-Tenllado Andreas Dr.
Juister Straße 1a
Tel. (0 49 31) 36 70

Mahlke Welf Dr. med. dent
Osterstraße 138
Tel. (0 49 31) 31 56

Meyer Juliane Dr.
Meyer Gunnar Dr.
Raiffeisenstraße 2a
Tel. (0 49 31) 9 96 85 68

Peters Edelt Dr. med. dent.
Glückauf 8a
Tel. (0 49 31) 45 51

Raafati Darius
Müller Günther
Addingaster Weg 3
Tel. (0 49 31) 49 73

Wellmer Klaus Dr.
Im Spiet 10
Tel. (0 49 31) 60 56

Zietz Annkatrin
Große Neustraße 19
Tel. (0 49 31) 20 72

BROOKMERLAND

Aden Eilhard Dr.
Aden Susann Dr.
Rosenstraße 22
Tel. (0 49 34) 70 01

Seeberg Johann
Ruger Weg 28
Tel. (0 49 34) 91 45 20

DORNUM

Beyer Peter
Enno-Hektor-Straße 20
Tel. (0 49 33) 22 13

GROSSHEIDE

Bendel Gabriele und Maida
Melanie, Bachstelzenweg 1
Tel. (0 49 36) 91 40 88

HAGE

Dengler Henning Dr.
Badstraße 2, Berum
Tel. (0 49 36) 9 12 20 33

Friehe Andreas
Hauptstraße 47a
Tel. (0 49 31) 7 61 04

Moneth Jasmin
Berumbur, Garrelts Land 2
Tel. (0 49 36) 24 80

Wisser Frauuke, Wisser Wolfgang
Dres. med. dent.
Am Alten Amt 19
Tel. (0 49 31) 93 44 60

Notdienstkalender für
Zahnärzte zu erfragen über
die Notdienst Leitstelle
Tel. (0 49 41) 1 92 92.
Erreichbar Mi. Nachmittag,
Fr. Nachmittag, Sa. u. So.
(Kernzeit: 10.00-11.30 Uhr)

Tierärzte

NORDEN

Hähner Michael
Schulstraße 26a
Tel. (0 49 31) 16 77 54

Janssen Tim Dr.
Westlinteler Weg 15
Tel. (0 49 31) 45 13

BROOKMERLAND

Hagemeyer Mike
Kirchstraße 107, Marienhafte
Tel. (0 49 34) 91 48 00

Roberts Ursula Dr.
Burgstraße 14, Marienhafte
Tel. (0 49 34) 41 08

Tierarztpraxis An der Abelitz
Mabel Niedieker
Unterdreescher Weg 10
Uppgant-Schott
Tel. (0 49 34) 44 33

GROSSHEIDE

Schmidt Thomas
Coldinner Straße 17
Tel. (0 49 36) 91 68 91

HAGE

Nanninga Peter Dr. med. vet.
Forstallee 3, Berum
Tel. (0 49 31) 99 70 00

Alle Angaben ohne Gewähr.
Keine Schwerpunkt- oder Zusatzbezeichnung
der Ärztekammer Niedersachsen.

Ärztlicher Bereitschaftsdienst Norden

Die Praxis befindet sich im Gebäude der Ubbo-Emmius-Klinik
gGmbH, Osterstraße 110, Norden (ohne Vorwahl wählen)

Tel. 116 117

Öffnungszeiten:
Montag-Freitag 20.00-21.00 Uhr
Samstag, Sonntag und Feiertage
09.00-13.00 Uhr und 18.00-20.00 Uhr



Gesundheit & Apotheken

Krankengymnastik und Massagen

NORDEN

Eilers Joachim
Osterstraße 56
Tel. (0 49 31) 65 63

Geisler & Jensen
Meisenstraße 1a
Tel. (0 49 31) 9 97 80 80

Hielscher Michael
Am Hafen 9
Tel. (0 49 31) 99 22 23

Hollwedel Edzard
Burggraben 46
Tel. (0 49 31) 99 20 00

Lorenz Erdmute
Westerstraße 88
Tel. (0 49 31) 16 81 78

May Nina
Norddeicher Straße 137
Tel. (0 49 31) 9 18 14 14

Niehaus Anke
Am Markt 35
Tel. (0 49 31) 9 32 28 77

Physio à Mare
Juister Straße 8
Tel. (0 49 31) 9 30 10 36

Physio Gym. Dr. Becker
Badestraße 15
Tel. (0 49 31) 98 55 30

Teichert Thomas
Leinestraße 1
Tel. (0 49 31) 93 48 93

Schäfer's Physio-Welt
Norddeicher Straße 255B
Tel. (0 49 31) 9 30 11 20

Schöne-Jakobs Silke
Am Zingel 7
Tel. (0 49 31) 91 99 08

Walter Marianne
Lange Riege 31
Tel. (0 49 31) 1 61 46

Weil Heike
Weil Nils
Osterstraße 47
Tel. (0 49 31) 1 63 62

Wellmer Barbara
Kastanienallee 1
Tel. (0 49 31) 95 93 88

Westermann Karen
Feldstraße 24
Tel. (0 49 31) 97 56 80

DORNUM

Iderhoff Gerhard
Osterhammer 8
Roggenstede
Tel. (0 49 33) 99 14 27

Luitjens Gunda
Möhlenweg 2
Westeraccumersiel
Tel. (0 49 33) 82 00

Vogt Imke
Westerstraße 18
Tel. (0 49 33) 26 25

BROOKMERLAND

Bergmann Guido
Widzel-tom-Brook-Straße 13
Tel. (0 49 34) 46 30

Hochweis Inna
Rosenstraße 20
Tel. (0 49 34) 59 20

Meyerhoff Barbara
Poststraße 11
Rechtsupweg
Tel. (0 49 34) 56 42

Peters-Knippelmeyer Ute
Folkerts Jochen
Eggerik-Beninga-Straße 2
Tel. (0 49 34) 99 04 20

GROSSHEIDE

Betten Michael
Am Markt 28
Tel. (0 49 36) 9 16 60 77

Mann Sonja
Arler Straße 13
Tel. (0 49 36) 3 11 40 84

Metzler H. Joachim
Rotkehlchenweg 6
Tel. (0 49 36) 91 46 63

Piech Janusz
Schloßstraße 8
Tel. (0 49 36) 65 20

HAGE

Bruns Achim
Halbemonder Straße 17a
Tel. (0 49 31) 86 70

Kurzentrums Hage
Badstraße 1, Berum
Tel. (0 49 36) 91 84 40

Ringnalda Eelko
Am Friedewarf 17
Tel. (0 49 31) 78 00

Schottke Claus
Hauptstraße 56
Tel. (0 49 31) 97 44 45

Tillaard Bert van den
Schulwarf 1
Tel. (0 49 31) 70 77

Wolbergs Dennis
Hauptstraße 39, Berumbur
Tel. (0 49 36) 3 11 29 22

Krankenhäuser

Ubbo-Emmius-Klinik gGmbH
Klinik Norden, Osterstraße 110
Tel. (0 49 31) 181-0

Ubbo-Emmius-Klinik gGmbH
Klinik Aurich
Wallinghausener Straße 8-12
Tel. (0 49 41) 94-0

Hans-Susemihl-Krankenhaus
Klinikum Emden, Bolardusstr. 20
Tel. (0 49 21) 98-0

Apotheken

NORDEN

Hirsch-Apotheke
Neuer Weg 8
Tel. (0 49 31) 23 84

Markt-Apotheke
Am Markt 21
Tel. (0 49 31) 1 64 16

Möwen Apotheke
Gewerbstraße 13
Tel. (0 49 31) 9 18 73 11

Nord-Apotheke
Norddeicher Straße 125
Tel. (0 49 31) 62 88

Norder Tor Apotheke
Bahnhofstraße 1 A
Tel. (0 49 31) 9 75 71 52

Rats-Apotheke
Westerstraße 83
Tel. (0 49 31) 33 22

Apotheke am Krankenhaus
Juister Straße 8
Tel. (0 49 31) 91 99 80

Schwanen-Apotheke
Osterstraße 160
Tel. (0 49 31) 9 49 80

BROOKMERLAND

Markt-Apotheke
Am Markt 7
Tel. (0 49 34) 61 11

Mühlen-Apotheke
Rosenstraße 22
Tel. (0 49 34) 9 13 00

Sonnen-Apotheke
Keno-tom-Brook-Straße 5
Tel. (0 49 34) 73 38

DORNUM

Apotheke Dornum
Enno-Hektor-Straße 10
Tel. (0 49 33) 3 24

GROSSHEIDE

Friesen-Apotheke
Schloßstraße 6
Tel. (0 49 36) 91 31 00

HAGE

Bären-Apotheke
Hauptstraße 64
Tel. (0 49 31) 75 15

Edenhof-Apotheke
Am Edenhof 5
Tel. (0 49 31) 9 30 76 33

Den Apothekendienst entnehmen Sie bitte dem Aushang an den Apotheken.



Lust auf Meer?

**Wir suchen Sie als Fachkraft
in einer starken Gesundheitsregion,
für eine zukunftsfähige und
nachhaltige Gesundheitsversorgung.**

**Kontakt und Information:
Stadt Norden
Wirtschaftsförderung
gesundheitsnetz@norden.de**





Wo finde ich was

Auskünfte, Informationen Zimmervermittlung

NORDDEICH

Tourismus-Service Norden-Norddeich
Dörper Weg 22, 26506 Norddeich
Tel. (0 49 31) 98 62 00
info@norddeich.de
www.norddeich.de
Öffnungszeiten:
bis 19.03.: Mo.-Do. 9.00-16.00 Uhr
Fr. 9.00-14.00 Uhr
Karneval, 16.02.-23.02.:
Mo.-Fr. 9.00-17.00 Uhr
Sa./So. 9.00-15.30 Uhr
ab 20.03.: Mo.-Fr. 9.00-17.00 Uhr
Sa./Feiertag 10.00-15.30 Uhr
Änderungen vorbehalten.

DORNUM

Tourismus GmbH Gemeinde Dornum
Nordseebad Dornumersiel
Hafenstraße 3, 26553 Dornum
Tel. (0 49 33) 9 11 10
Fax (0 49 33) 91 11 15
info@dornum.de
www.dornum.de
Öffnungszeiten:
Mo.-Fr. 9.00-13.00 Uhr
und 14.00-17.00 Uhr
Sa.-So. 10.00-14.00 Uhr

Fahrradverleih

NORDEN

Arjes
Hollander Weg 23
Tel. (0 49 31) 43 36
(auch Behinderten-Räder)

Fietsenverleih Norden
Birkenstraße 25
Tel. (0 49 31) 9 55 36 03
oder (01 72) 5 99 10 70
(mit Zubringerdienst)

Fahrradservice Gäde
Norddeicher Straße 140
Tel. (0 49 31) 16 80 81
(mit Zubringerdienst)

Wichmann
Nordseestraße 11
Tel. (0 49 31) 16 87 46

NORDDEICH

Fahrradvermietung Baar
Norddeicher Straße 228 A
Tel. (0 49 31) 8 13 79

U. Freese
auf dem Großparkpl.,
mit Go-Kart-Verleih
Tel. (0 49 31) 99 82 20

Fahrradservice Gäde
Deichstraße 21 und Tunnelstraße 1
Tel. (0 49 31) 16 80 81

G. Jansen, Kutterstraße 4a
Tel. (0 49 31) 8 18 52

HAGE

Zweirad Brust
Hauptstraße 37
Tel. (0 49 31) 70 33

Paddel- und Pedalstation
Am Bootshafen 1
Tel. (01 62) 1 75 95 30

Bernd Billig
Stettiner Straße 31 G
Tel. (0 49 31) 9 30 10 70

DORNUMERSIEL

A. Weyerts
Störtebeckerstr. 143, 26553 Dornum
Tel. (0 49 33) 22 78

Kur und Reisen
Möhlenweg 2, 26553 Dornum
Tel. (0 49 33) 26 62

DORNUM

IDAT-Touristik
Enno-Hektor-Straße 3, 26553 Dornum
Tel. (0 49 33) 99 00 36

Stadtbibliothek Norden im Vossenus

Am Markt 8, 26506 Norden
Tel. (0 49 31) 92 33 53
bibliothek@norden.de

Unser Angebot für Sie: Romane & Sachbücher, Kinder- und Jugendbibliothek, Filme & Hörbücher, Tageszeitungen und Zeitschriften, Internet!

Ob Sie Schmöker für den Strandkorb brauchen oder Regentage überbrücken müssen: wir haben das Richtige, um Ihren Urlaub noch bunter zu machen. Suchen Sie für sich (und Ihre Kinder!) die passende Lektüre aus – in schönen Räumlichkeiten, die zum Verweilen einladen!



Öffnungszeiten:

Mo: 10.00 bis 13.00 Uhr
Di: 10.00 bis 13.00 Uhr und
14.00 bis 18.00 Uhr
Mi: 14.00 bis 18.00 Uhr
Do/Fr: 10.00 bis 13.00 Uhr und
14.00 bis 18.00 Uhr
Sa: 10.00 bis 13.00 Uhr
(Jeder 1. Samstag im Monat)

Annahmeschlusszeiten für die Ausgabe Mai - Juli:

Veranstaltungen & Redaktion:
06.03.2023

Anzeigen: 03.04.2023

Veranstaltungen, Termine
und Daten: Service-Redaktion
Tel. (0 49 31) 9 25-2 30
norderland@skn.info

Anzeigen: Charleen Müller
Tel. (01 76) 19 92 53 35
charleen.mueller@skn.info

Das Erscheinen von Daten und Terminen, die nach den oben genannten Terminen eingereicht wurden, können wir nicht gewährleisten.

 OSTFRIESLAND VERLAG – SKN



DIE OSTFRIESISCHEN INSELN

Silke Arends | Hildegard Schepker · Fotografie: Martin Stromann

Bildband im Format 24 x 30,5 cm | 128 Seiten | brillanter Druck
gebundene Ausgabe | Hardcover | Schutzumschlag
ISBN 978-3-939870-71-5



24,80
Euro



Erhältlich in Ihrer
Buchhandlung
oder direkt bei

SKN Druck und Verlag GmbH & Co. KG | Stellmacherstraße 14 | 26506 Norden
SKN Kundenzentrum Norden | Neuer Weg 33 | 26506 Norden
Verlagsgeschäftsstelle Norderney | Bülowallee 2 (HS2 Passage) | 26548 Norderney

E-Mail: buchshop@skn.info
Telefon: (04931) 925-227

Portofrei bestellen im Internet* www.skn-verlag.de (*nur für Privat-Kunden)

IMPRESSUM

Herausgeber:
SKN Druck und Verlag GmbH & Co. KG
Stellmacherstraße 14 · 26506 Norden

Geschäftsleitung:
MBA Charlotte Basse

Abteilungsleiterin
SKN/Anzeigen Service:
Sabrina Hamphoff

Redaktion:
Anna Sophie Pijl, Holger Bloem, Karin Kramer
Ute Bruns und Martin Stromann (Bildredaktion)
Christina Möller (Veranstaltungen)
norderland@skn.info

Bildnachweise: SKN / Ostfriesland-Bild
Tourist-Info Norden-Norddeich

Anzeigenverkauf:
Charleen Müller · Tel. (01 76) 19 92 53 35
charleen.mueller@skn.info

Konzeption/Layout:
SKN Druck und Verlag GmbH & Co. KG

Druck:
SKN Druck und Verlag GmbH & Co. KG
Stellmacherstraße 14 · 26506 Norden

Copyright: Ein Nachdruck, auch auszugsweise,
ist nur mit ausdrücklicher Genehmigung des
Herausgebers erlaubt. Zuwiderhandlungen
werden strafrechtlich verfolgt.



lesezeichen
Meine Buchhandlung

- 8,6 Millionen Titel, 1 Million sofort lieferbar
- Individuelle Beratung durch unsere Mitarbeiter vor Ort
- Gratis-Express über Nacht in die Buchhandlung
- Online bestellen und bequem liefern lassen!

UNSERE STANDORTE IN OSTFRIESLAND
2x Norden · 2x Emden · Aurich
www.lesezeichen-online.de

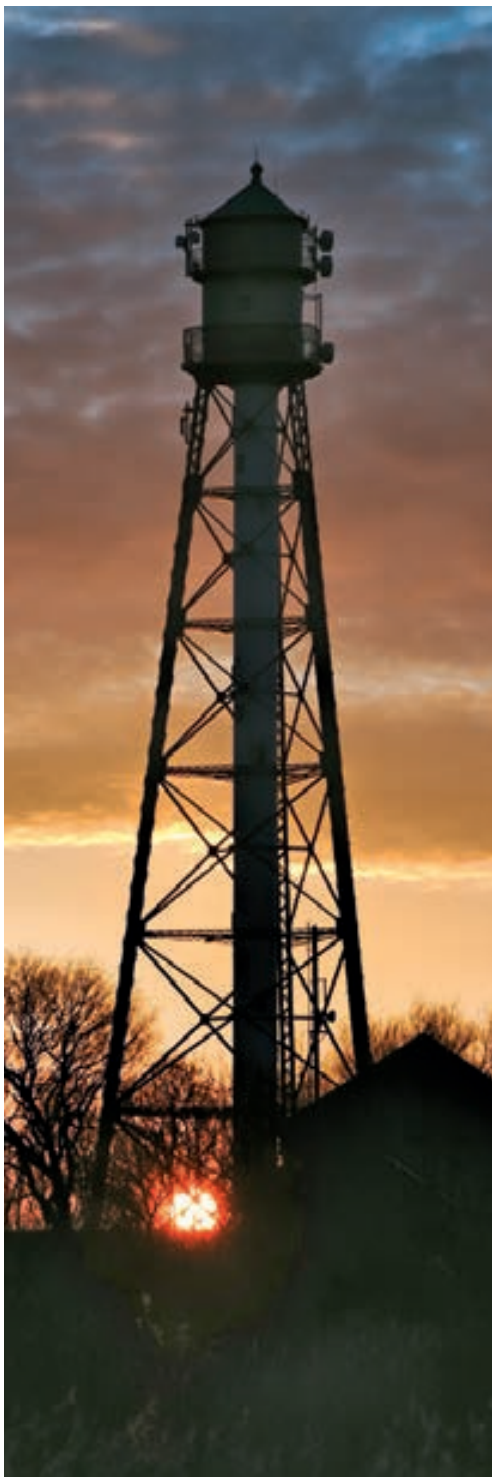

Bunter Frühling

Kommen Sie bei uns vorbei –
wir **umgarnen** Sie gerne!

Bewerten Sie uns



Fiefschaft

Kirchstraße 13 · 26553 Dornum
Telefon 0 49 33 / 15 72 · www.fiefschaft.de
Mo.-Fr. 14.30 bis 18.00 Uhr · Sa. 12.00 bis 16.00 Uhr



OSTFRIESLAND VERLAG – SKN

Ein Inselmärchen



15.-

13,6 x 21,5 cm,
144 Seiten, Softcover
ISBN 978-3-944841-79-3

Erhältlich in Ihrer Buchhandlung
oder in den SKN Kundenzentren
Norden | Neuer Weg 33
Norderney | Bülowallee 2
Telefon: 0 49 31/9 25-2 27
E-Mail: buchshop@skn.info

Portofrei bestellen im Internet:
www.skn-verlag.de

Mariannés Schapp

Inh. Marianne Martens

Schulweg 1 · 26736 Greetsiel
 Telefon (0 49 26) 8 28
www.mariannes-schapp.de
info@mariannes-schapp.de



GEZEITENKALENDER - NORDDEICH WESTERRIEDE

| FEBRUAR | | | |
|---------|-----|----------------|----------------|
| Datum | Tag | HW | NW |
| 1 | Mi | 7:35 20:12 | 1:34 14:12 |
| 2 | Do | 8:53 21:22 | 2:59 15:30 |
| 3 | Fr | 9:59 22:18 | 4:12 16:34 |
| 4 | Sa | 10:52 23:03 | 5:09 17:23 |
| 5 | So | 11:36 23:42 | 5:53 18:03 |
| 6 | Mo | - 12:14 | 6:30 18:38 |
| 7 | Di | 0:17 12:47 | 7:05 19:10 |
| 8 | Mi | 0:49 13:19 | 7:36 19:39 |
| 9 | Do | 1:19 13:49 | 8:05 20:07 |
| 10 | Fr | 1:48 14:21 | 8:35 20:40 |
| 11 | Sa | 2:20 14:54 | 9:09 21:15 |
| 12 | So | 2:54 15:26 | 9:39 21:44 |
| 13 | Mo | 3:27 15:55 | 10:02 22:12 |
| 14 | Di | 4:06 16:37 | 10:33 23:01 |
| 15 | Mi | 5:04 17:42 | 11:34 - |
| 16 | Do | 6:25 19:08 | 0:21 13:02 |
| 17 | Fr | 7:57 20:36 | 1:59 14:38 |
| 18 | Sa | 9:24 21:51 | 3:33 16:04 |
| 19 | So | 10:37 22:53 | 4:51 17:14 |
| 20 | Mo | 11:37 23:44 | 5:52 18:08 |
| 21 | Di | - 12:27 | 6:43 18:54 |
| 22 | Mi | 0:29 13:11 | 7:29 19:38 |
| 23 | Do | 1:13 13:52 | 8:12 20:18 |
| 24 | Fr | 1:56 14:31 | 8:51 20:55 |
| 25 | Sa | 2:37 15:07 | 9:25 21:30 |
| 26 | So | 3:16 15:41 | 9:55 22:01 |
| 27 | Mo | 3:53 16:13 | 10:20 22:32 |
| 28 | Di | 4:35 16:55 | 10:52 23:21 |

| MÄRZ | | | |
|-------|-----|----------------|----------------|
| Datum | Tag | HW | NW |
| 1 | Mi | 5:32 18:00 | 11:51 - |
| 2 | Do | 6:52 19:26 | 0:41 13:20 |
| 3 | Fr | 8:22 20:51 | 2:21 14:54 |
| 4 | Sa | 9:40 21:57 | 3:50 16:10 |
| 5 | So | 10:36 22:44 | 4:52 17:03 |
| 6 | Mo | 11:17 23:21 | 5:35 17:44 |
| 7 | Di | 11:53 23:56 | 6:11 18:19 |
| 8 | Mi | - 12:26 | 6:44 18:52 |
| 9 | Do | 0:27 12:56 | 7:16 19:21 |
| 10 | Fr | 0:57 13:25 | 7:44 19:49 |
| 11 | Sa | 1:27 13:55 | 8:12 20:20 |
| 12 | So | 1:58 14:26 | 8:43 20:54 |
| 13 | Mo | 2:33 14:57 | 9:12 21:24 |
| 14 | Di | 3:07 15:27 | 9:35 21:53 |
| 15 | Mi | 3:46 16:09 | 10:06 22:41 |
| 16 | Do | 4:46 17:16 | 11:07 - |
| 17 | Fr | 6:12 18:48 | 0:03 12:42 |
| 18 | Sa | 7:51 20:21 | 1:47 14:26 |
| 19 | So | 9:19 21:39 | 3:26 15:54 |
| 20 | Mo | 10:30 22:40 | 4:45 17:02 |
| 21 | Di | 11:25 23:29 | 5:43 17:54 |
| 22 | Mi | - 12:10 | 6:28 18:37 |
| 23 | Do | 0:12 12:48 | 7:07 19:16 |
| 24 | Fr | 0:52 13:24 | 7:44 19:54 |
| 25 | Sa | 1:32 13:58 | 8:20 20:30 |
| 26 | So | 3:12 15:31 | 9:52 22:03 |
| 27 | Mo | 3:49 16:02 | 10:18 22:32 |
| 28 | Di | 4:24 16:32 | 10:39 22:59 |
| 29 | Mi | 5:02 17:11 | 11:07 23:42 |
| 30 | Do | 5:55 18:13 | - 12:02 |
| 31 | Fr | 7:12 19:40 | 0:58 13:30 |

| APRIL | | | |
|-------|-----|----------------|----------------|
| Datum | Tag | HW | NW |
| 1 | Sa | 8:45 21:12 | 2:39 15:12 |
| 2 | So | 10:08 22:24 | 4:15 16:35 |
| 3 | Mo | 11:06 23:12 | 5:21 17:31 |
| 4 | Di | 11:46 23:49 | 6:03 18:12 |
| 5 | Mi | - 12:21 | 6:39 18:50 |
| 6 | Do | 0:25 12:55 | 7:14 19:25 |
| 7 | Fr | 0:59 13:27 | 7:47 19:57 |
| 8 | Sa | 1:32 13:57 | 8:17 20:27 |
| 9 | So | 2:04 14:27 | 8:45 20:58 |
| 10 | Mo | 2:39 14:59 | 9:15 21:34 |
| 11 | Di | 3:17 15:34 | 9:48 22:11 |
| 12 | Mi | 3:58 16:13 | 10:21 22:51 |
| 13 | Do | 4:46 17:02 | 11:02 23:45 |
| 14 | Fr | 5:49 18:10 | - 12:05 |
| 15 | Sa | 7:14 19:38 | 1:05 13:36 |
| 16 | So | 8:47 21:07 | 2:43 15:15 |
| 17 | Mo | 10:09 22:21 | 4:15 16:38 |
| 18 | Di | 11:12 23:18 | 5:26 17:40 |
| 19 | Mi | - 12:01 | 6:20 18:31 |
| 20 | Do | 0:06 12:43 | 7:02 19:14 |
| 21 | Fr | 0:50 13:19 | 7:38 19:52 |
| 22 | Sa | 1:30 13:52 | 8:12 20:28 |
| 23 | So | 2:08 14:25 | 8:46 21:05 |
| 24 | Mo | 2:47 14:58 | 9:18 21:39 |
| 25 | Di | 3:24 15:29 | 9:45 22:09 |
| 26 | Mi | 4:00 16:02 | 10:09 22:39 |
| 27 | Do | 4:38 16:41 | 10:39 23:19 |
| 28 | Fr | 5:27 17:38 | 11:28 - |
| 29 | Sa | 6:35 18:55 | 0:23 12:46 |
| 30 | So | 7:58 20:20 | 1:51 14:19 |

HW = Hochwasser / NW = Niedrigwasser - Quelle: Bundesamt für Seeschifffahrt und Hydrographie



Wohnbeispiele

Für einen gelungenen Urlaub ist nicht nur der Urlaubsort ausschlaggebend, sondern vor allem das Ferienhaus oder die Ferienwohnungen.

Wir bieten als etablierte und kompetente Vermietagentur Wohlfühlquartiere – und das im besten Sinne des Wortes.

Um diesem hohen Anspruch gerecht zu werden, sind unsere Ferienimmobilien in zentraler und dennoch ruhiger Lage angesiedelt und verfügen über eine überdurchschnittliche komfortable Ausstattung. Das Meer, der Hafengebiete, der Strand sowie das Zentrum von Norddeich sind bei fast allen Objekten bequem fußläufig erreichbar.

FEW VERMIETUNG
KUHLMANN

Mein exklusiver Nordsee-Urlaub

Norddeicher Str. 142 · 26506 Norden-Norddeich

Telefon (0 49 31) 8 20 40 75

Mobil (01 52) 54 08 24 41

www.vermietung-norddeich.de

info@vermietung-norddeich.de



Mach deinen Urlaub jetzt noch smarter.

FRISONAUT bündelt die besten Angebote der Nordseeküste auf einer Plattform:

Fähre, Unterkünfte, Erlebnisse, Aktivitäten, Sehenswürdigkeiten, Fahrräder, Webcams, Wetter, Bus, interaktive Inselkarte, Inselinformationen, Geheimtipps u.v.m.

frisonaut.de

scan mich!



FRISONAUT



SEEHUNDSTATION

Nationalpark-Haus

Wo Seehunde groß und stark werden ...

Von der Fütterung bis zu den faszinierenden Schwimmkünsten können Sie die artgerechte Aufzucht der kleinen Meeressäuger erleben.

Besuchen Sie unsere informative und kindgerechte Erlebnis-Ausstellung rund um den Lebensraum Wattenmeer!



SEEHUNDSTATION

Tickets sind online
und an der
Tageskasse erhältlich

WALOSEUM



WALOSEUM

Tauch' ein in die Welt der Wale!

Wie kommt ein Pottwal nach Norderney?
Welche Wale sind die größten Tiere der Welt?
Und wie groß ist das Herz eines Blauwals?

Gehen Sie auf Entdeckungsreise
und erfahren Sie alles über
die wunderbare Welt der Wale!

Mit großer Ausstellung
Vogelwelt der Küste



Dörper Weg 24
26506 Norden
Tel. 0 49 31/97 33 30
www.seehundstation-norddeich.de



Osterlooger Weg 3
26506 Norden
Tel. 0 49 31/97 33 30
www.waloseum.de

